

LEGENDA DAS EDIFICAÇÕES		
ITEM	DISCRIMINAÇÃO	ÁREA (m²)
BLOCO ADMINISTRATIVO	DIRETORIA, SECRETARIA, SALA DOS PROFESSORES, FINANÇAS, DIREÇÃO, REFEITÓRIO, MEDIOGRAFIA, DEPOSITOS, BWCs, QUARTA E LIXEIRA, COORDENAÇÃO E CIRCULAÇÃO	286,50 m²
BLOCO PEDAGÓGICO	14 SALAS DE AULA, LABORATÓRIO DE INFORMÁTICA, SALA DE MENSAGEM TECNOLÓGICA, OFICINAS PEDAGÓGICAS, BIBLIOTECA, AGENCIO, DEPOSITO, OFICINA BANHEIROS, TATTO COBERTO E CIRCULAÇÃO	1989,28 m²
BLOCO DE SERVIÇOS	COZINHA, CASA DO GAS, ÁREA DE SERVIÇOS, DEPENDENCIAS, DEPOSITO, BWC FUNC.	79,27 m²
QUADRA PADRÃO FINJE	QUADRA POLIESPORTIVA	463,50 m²
QUADRO DE ÁREAS		
DESCRIÇÃO		ÁREA (m²)
ÁREA DO TERRENO		8.384,32 m²
ÁREA TOTAL CONSTRUÍDA		2.660,63 m²
ÍNDICES		
TAXA DE OCUPAÇÃO		31 %
ÍNDICE DE APROVEITAMENTO		0,31

PLANTA DE SITUAÇÃO/LOCAÇÃO
ESC: 1 : 150

Situado na Rua Jônatas Batista, Bairro Centro, CEP: 64000-400, no município de TERESINÁ-PI.
Localização: -508.384.344, -4.282.207.509.



EDUCAÇÃO Secretaria de Estado da Educação / SEDUC	
PROJETO: U E BENJAMIN BAPTISTA	
PROJETO TIPO: PROJETO DE INFRAESTRUTURA EDUCACIONAL	
PROPRIETÁRIO: _____ NOME DO PROPRIETÁRIO CPF: _____	
AUTOR DO PROJETO: _____ ARQUITETO / ENGENHEIRO CAU / CREA	
RESPONSÁVEL TÉCNICO: _____ ARQUITETO / ENGENHEIRO CAU / CREA	
APROVAÇÕES:	
OBSERVAÇÕES:	
COORDENAÇÃO: FADEX - Fundação Cultural e de Fomento à Pesquisa, Ensino, Extensão e Inovação RESPONSÁVEL TÉCNICO: Jorge Lima PROPRIETÁRIO: FADEX ENDEREÇO: RUA JONATAS BATISTA, 791 PRX LINDOLFO MONTEIR, CENTRO, 64000-400 Teresina - PI. DESENHISTA: Jorge Lima Alexandrino REVISÃO:	
DATA: 29/07/21 ESCALA: 1 : 150 FORMATO: A0 (841x1189) CONTEÚDO: U E BENJAMIN BAPTISTA	

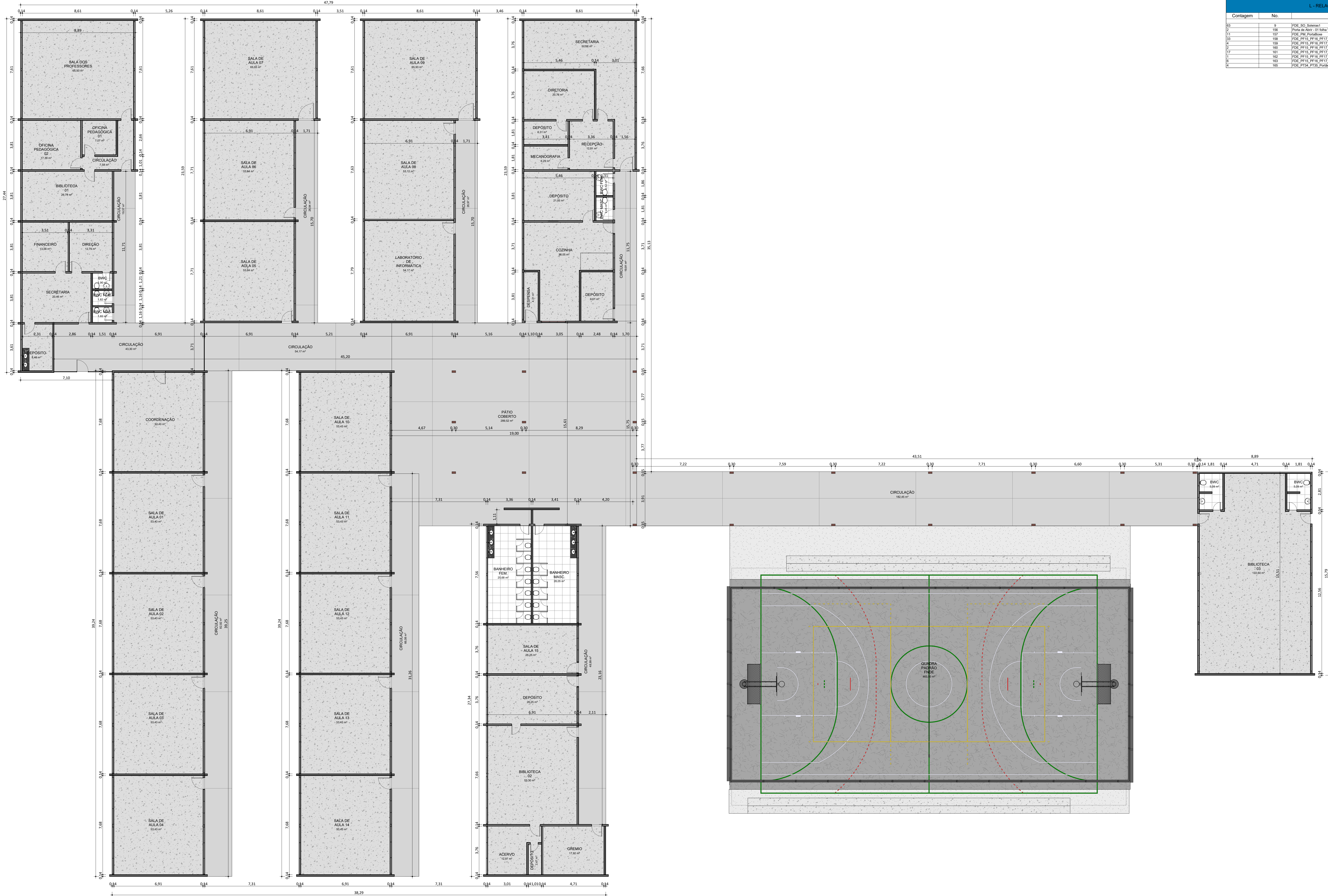
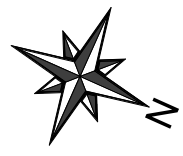

PLANTA BAIXA DO LEVANTAMENTO
ESC 1 : 100

L - RELAÇÃO DE ESQUADRIAS - JANELAS					
Contagem	No.	DESCRIÇÃO	L	H	PEITORIL
2	EF72	JANELA COM ESQUADRIA DE CORREIA - 2 FOLHAS	1,00	0,60	1,60
1	EF73	JANELA COM ESQUADRIA MAXIMAR - 3 FOLHAS	4,00	1,30	1,40
18	EF74	JANELA COM ESQUADRIA MAXIMAR - 3 FOLHAS	2,70	1,30	1,60
8	EF75	JANELA COM ESQUADRIA MAXIMAR - 3 FOLHAS	3,00	1,30	1,40
79	EF76	JANELA COM ESQUADRIA MAXIMAR - 3 FOLHAS	3,00	1,30	1,60
7	EF70	JANELA COM ESQUADRIA MAXIMAR - 3 FOLHAS	0,40	0,60	
1	EF81	JANELA COM ESQUADRIA MAXIMAR - 3 FOLHAS	1,30	0,60	1,60

L - RELAÇÃO DE ESQUADRIAS - PORTAS					
Contagem	No.	DESCRIÇÃO	L	H	
83	9	PDE_80_Solares1	0,13	0,62	
1	146	Porta de Aço - 01 Sala Varanda	0,90	2,10	
111	107	PDE_PM_Portalao	0,49	1,90	
13	160	PDE_PFD1_PFD17_PurventCepasFerro	0,80	2,11	
4	169	PDE_PFD1_PFD17_PurventCepasFerro	0,70	2,11	
3	160	PDE_PFD1_PFD17_PurventCepasFerro	1,00	2,11	
17	161	PDE_PFD1_PFD17_PurventCepasFerro	0,80	2,11	
1	162	PDE_PFD1_PFD17_PurventCepasFerro	1,00	2,11	
6	163	PDE_PFD1_PFD17_PurventCepasFerro	0,80	2,11	
4	165	PDE_PFD1_PFD1_PurventCepasFerro	3,00	2,35	

EDUCAÇÃO
Secretaria de Estado
da Educação / SEDUC

PROJETO: U E BENJAMIN BAPTISTA

PROJETO TIPO: PROJETO DE INFRAESTRUTURA EDUCACIONAL

PROPRIETÁRIO:
NOME DO PROPRIETÁRIO
CPF:

AUTOR DO PROJETO:
ARQUITETO / ENGENHEIRO
CAU / CREA

RESPONSÁVEL TÉCNICO:
ARQUITETO / ENGENHEIRO
CAU / CREA

APROVAÇÕES:

OBSERVAÇÕES:

COORDENAÇÃO:
FADEX - Fundação Cultural e de Fomento à Pesquisa, Ensino,
Extensão e Inovação

RESPONSÁVEL TÉCNICO:
Jorge Lima

PROPRIETÁRIO:
FADEX

ENDEREÇO:
RUA JONATAS BATISTA, 791 PRX LINDOLFO MONTEIR, CENTRO,
64000-400 Teresina - PI.

DESENHISTA:
Autor

REVISÃO:

DATA:
29/07/21

ESCALA:
1 : 100

FORMATO:
A0 (841x1189)

CONTEÚDO:
U E BENJAMIN BAPTISTA

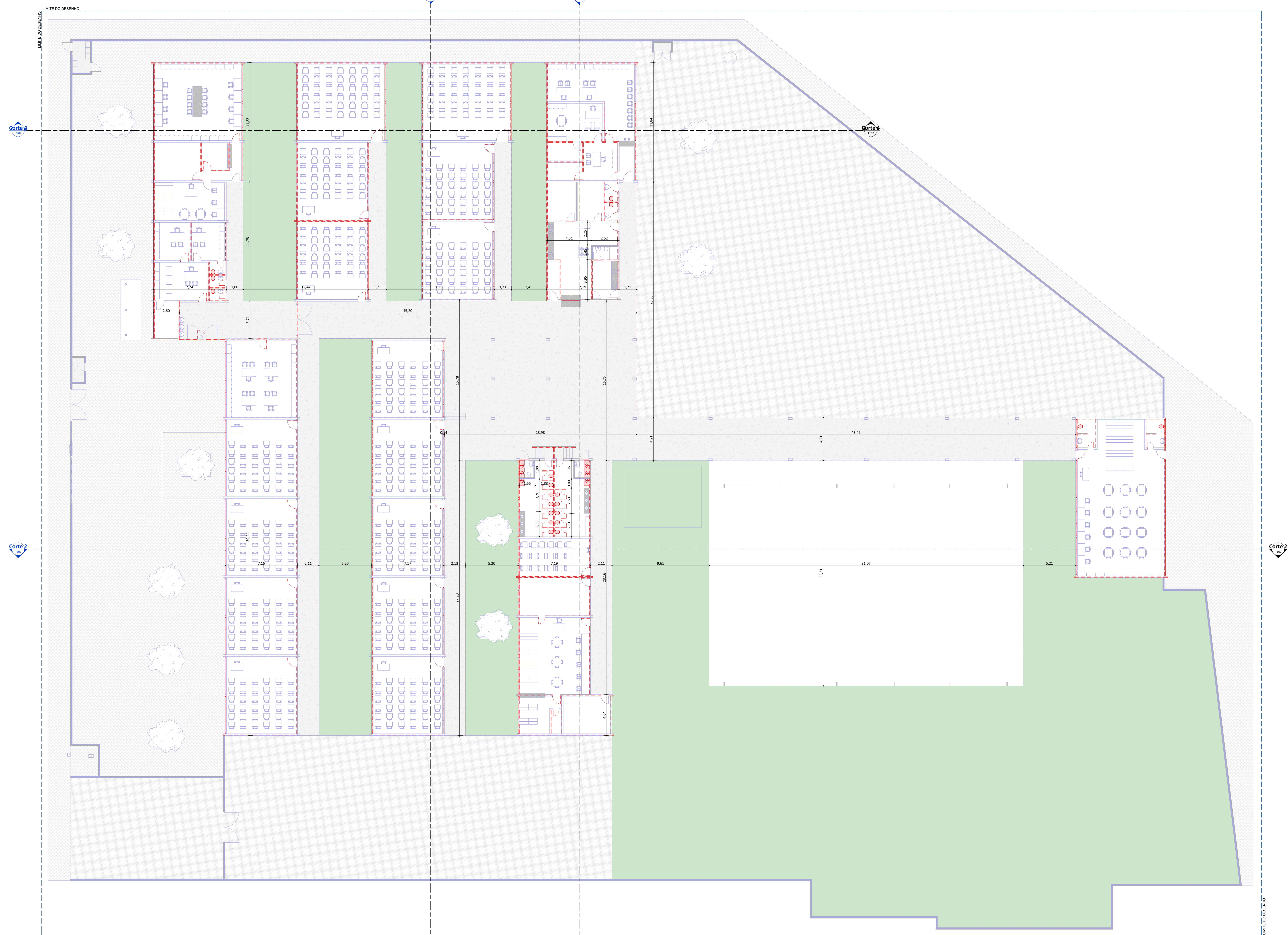

PLANTA BAIXA DA REFORMA
(CONSTRUIR/DEMOLIR)
ESC: 1 : 125

- LEGENDA
- DEMOLIR
 - CONSTRUIR

EDUCAÇÃO Secretaria de Estado da Educação / SEDUC		
PROJETO: U E BENJAMIN BAPTISTA		
PROJETO TIPO: PROJETO DE INFRAESTRUTURA EDUCACIONAL		
PROPRIETÁRIO: NOME DO PROPRIETÁRIO CPF:		
AUTOR DO PROJETO: ARQUITETO / ENGENHEIRO CAU / CREA		
RESPONSÁVEL TÉCNICO: ARQUITETO / ENGENHEIRO CAU / CREA		
APROVAÇÕES:		
OBSERVAÇÕES:		
COORDENAÇÃO: FADEX - Fundação Cultural e de Fomento à Pesquisa, Ensino, Extensão e Inovação		
RESPONSÁVEL TÉCNICO: Jorge Lima		
PROPRIETÁRIO: FADEX		
ENDEREÇO: RUA JONATAS BATISTA, 791 PRX LINDOLFO MONTEIR, CENTRO, 64000-400 Teresina - PI.		
DESENHISTA: Autor		
REVISÃO:		
DATA: 29/07/21		
ESCALA: 1 : 125		
FORMATO: A0 (841x1189)		
CONTEÚDO: U E BENJAMIN BAPTISTA		





PLANTA BAIXA TÉCNICA

ESC1 125

L - RELAÇÃO DE ESQUADRIAS - JANELAS					
Contagem	No.	DESCRIÇÃO	L	H	PEITORIL
2	EP72	JANELA COM ESQUADRIA DE CORRER - 2 FOLHAS	1,00	0,60	1,80
1	EP73	JANELA COM ESQUADRIA MAXIMAR - 3 FOLHAS	4,00	1,30	1,40
18	EP74	JANELA COM ESQUADRIA MAXIMAR - 3 FOLHAS	2,70	1,30	1,80
6	EP75	JANELA COM ESQUADRIA MAXIMAR - 3 FOLHAS	3,00	1,30	1,40
79	EP76	JANELA COM ESQUADRIA MAXIMAR - 3 FOLHAS	0,00	1,90	1,80

L - RELAÇÃO DE ESQUADRIAS - PORTAS					
Contagem	No.	DESCRIÇÃO	L	H	
63	9	PDE_90_Solimar1	0,13	0,02	
2	186	Porte de Ater - 16 Santa Venetia	0,00	2,10	
11	137	PDE_PM_Portalone	0,49	1,90	
33	150	PDE_PFI10_PFI17_PursemCapiasfano	0,40	2,11	
4	109	PDE_PFI10_PFI17_PursemCapiasfano	0,70	2,11	
3	160	PDE_PFI10_PFI17_PursemCapiasfano	0,80	2,11	
17	161	PDE_PFI10_PFI17_PursemCapiasfano	0,80	2,11	
1	162	PDE_PFI10_PFI17_PursemCapiasfano	1,00	2,11	
6	163	PDE_PFI10_PFI17_PursemCapiasfano	0,80	2,11	
4	165	PDE_PFI10_PFI17_PursemCapiasfano	3,00	2,10	

EDUCAÇÃO

Secretaria de Estado da Educação / SEDUC

PIAUÍ

GOV. ROGERIO CARNEIRO

PROJETO: U E BENJAMIN BAPTISTA

PROJETO TIPO: PROJETO DE INFRAESTRUTURA EDUCACIONAL

PROPRIETÁRIO: _____
NOME DO PROPRIETÁRIO
CPF: _____

AUTOR DO PROJETO: _____
ARQUITETO / ENGENHEIRO
CAU / CREA _____

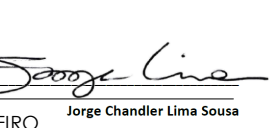
RESPONSÁVEL TÉCNICO: 
ARQUITETO / ENGENHEIRO
CAU / CREA _____
Assinatura e Rubrica

APROVAÇÕES:

OBSERVAÇÕES:

COORDENAÇÃO:
FADEX - Fundação Cultural e de Fomento à Pesquisa, Ensino, Extensão e Inovação

RESPONSÁVEL TÉCNICO:
Jorge Lima

PROPRIETÁRIO:
FADEX

ENDEREÇO:
RUA JONATAS BATISTA, 791 PRX LINDOLFO MONTEIR, CENTRO,
64000-400 Teresina - PI.

DESENHISTA:
Autor

REVISÃO:

DATA:
29/07/21

ESCALA:
1 : 125

FORMATO:
A0 (841x1189)

CONTEÚDO:
U E BENJAMIN BAPTISTA

05



RUA JONATAS BATISTA

RUA JOÃO CABRAL

AVENIDA MIGUEL ROSA

PLANTA DE COBERTURA

ESCALA: 1:50

QUADRO DE ÁREAS	
DESCRIÇÃO	ÁREA (m²)
ÁREA DO TERRENO	8.384,32 m²
ÁREA TOTAL CONSTRUÍDA	2.666,83 m²
ÍNDICES	
TAXA DE OCUPAÇÃO	31 %
ÍNDICE DE APROVEITAMENTO	0,31

EDUCAÇÃO Secretaria de Estado da Educação / SEDUC		
PROJETO: U E BENJAMIN BAPTISTA		
PROJETO TIPO: PROJETO DE INFRAESTRUTURA EDUCACIONAL		
PROPRIETÁRIO: NOME DO PROPRIETÁRIO CPF:		
AUTOR DO PROJETO: ARQUITETO / ENGENHEIRO CAU / CREA		
RESPONSÁVEL TÉCNICO: ARQUITETO / ENGENHEIRO CAU / CREA		
APROVAÇÕES:		
OBSERVAÇÕES:		
COORDENAÇÃO: FADEX - Fundação Cultural e de Fomento à Pesquisa, Ensino, Extensão e Inovação		
RESPONSÁVEL TÉCNICO: Jorge Lima		
PROPRIETÁRIO: FADEX		
ENDEREÇO: RUA JONATAS BATISTA, 791 PRX LINDOLFO MONTEIR, CENTRO, 64000-400 Teresina - PI.		
DESENHISTA: Autor		
REVISÃO:		
DATA: 29/07/21		
ESCALA: 1 : 150		
FORMATO: A0 (841x1189)		
CONTEÚDO: U E BENJAMIN BAPTISTA		

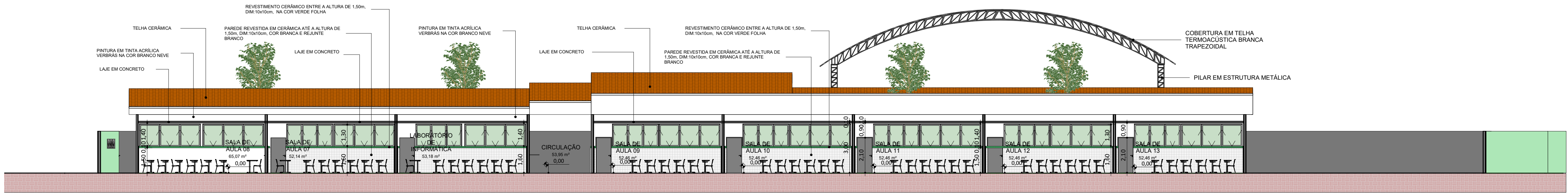

Corte 1
ESC.1: 125

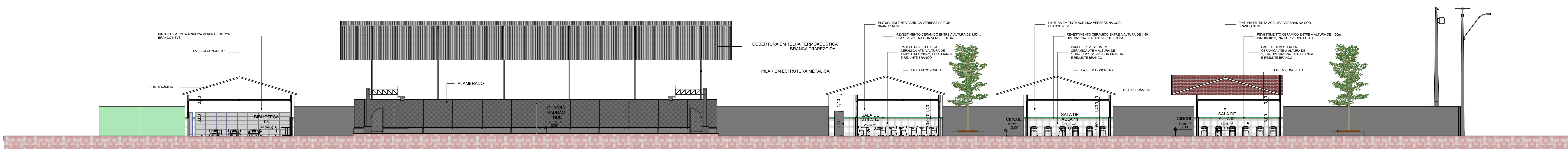

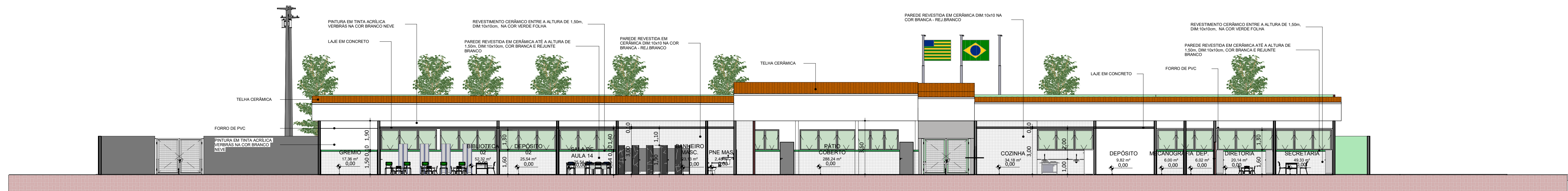

Corte 2
ESC.1: 125

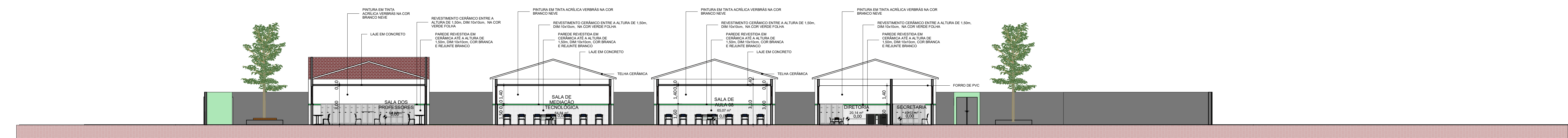

Corte 3
ESC.1: 125



Corte 4
ESC.1: 125

<div><div>EDUCAÇÃO</div><div>Secretaria de Estado da Educação / SEDUC</div></div>		<div><div>Piauí ESTADO DO PIAUÍ</div></div>
PROJETO: U E BENJAMIN BAPTISTA		
PROJETO TIPO: PROJETO DE INFRAESTRUTURA EDUCACIONAL		
PROPRIETÁRIO:	<div>NOME DO PROPRIETÁRIO</div> <div>CPF:</div>	
AUTOR DO PROJETO:	<div>ARQUITETO / ENGENHEIRO</div> <div>CAU / CREA</div>	
RESPONSÁVEL TÉCNICO:	<div><div>ARQUITETO / ENGENHEIRO</div><div>CAU / CREA</div></div> <div><div>Angela Oliveira Lima Soares</div><div>Arquiteta e Urbanista</div><div>CREA 000000000</div></div>	
APROVAÇÕES:		
OBSERVAÇÕES:		
COORDENAÇÃO: FADEX - Fundação Cultural e de Fomento à Pesquisa, Ensino, Extensão e Inovação		
RESPONSÁVEL TÉCNICO: Jorge Lima		
PROPRIETÁRIO: FADEX		
ENDEREÇO: RUA JONATAS BATISTA, 791 PRX LINDOLFO MONTEIR, CENTRO, 64000-400 Teresina - PI.		
DESENHISTA: Autor		
REVISÃO:		
DATA: 29/07/21		
ESCALA: 1 : 125		
FORMATO: A0 (841x1189)		
CONTEÚDO:		07
U E BENJAMIN BAPTISTA		

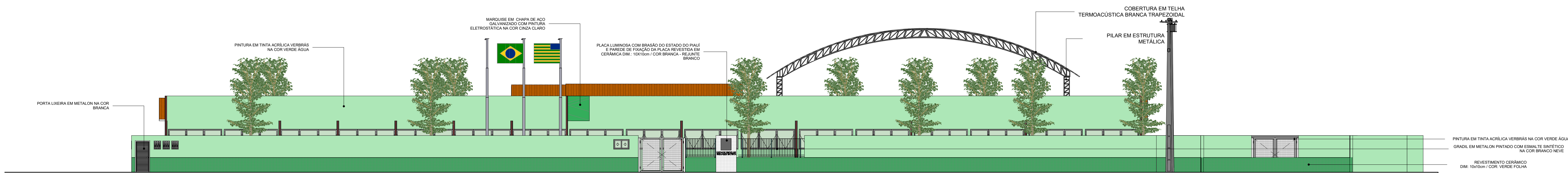

FACHADA FRONTAL
ESC 1 : 125

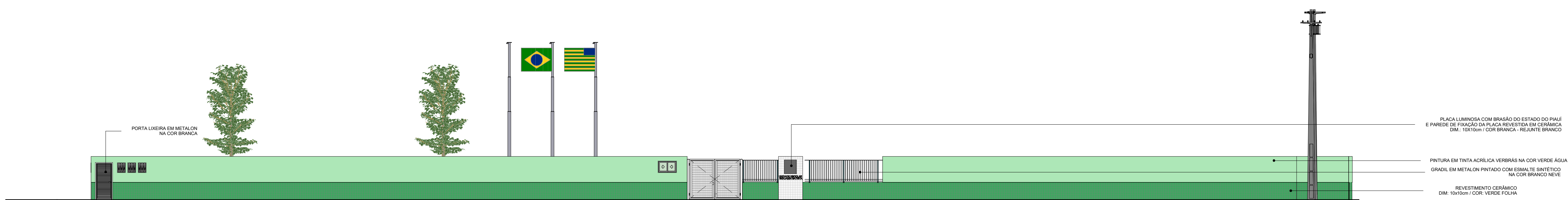

FACHADA MURO
ESC 1 : 125

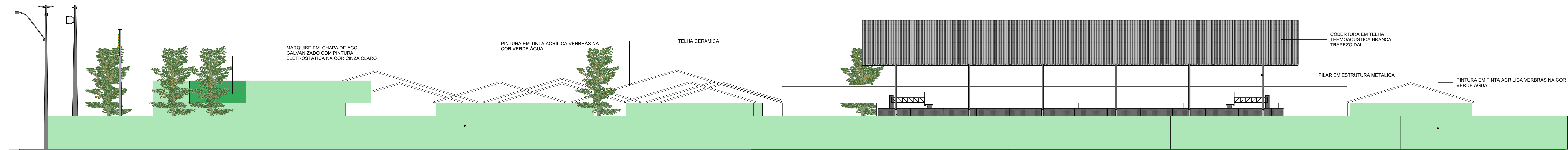

FACHADA LATERAL DIREITA
ESC 1 : 125

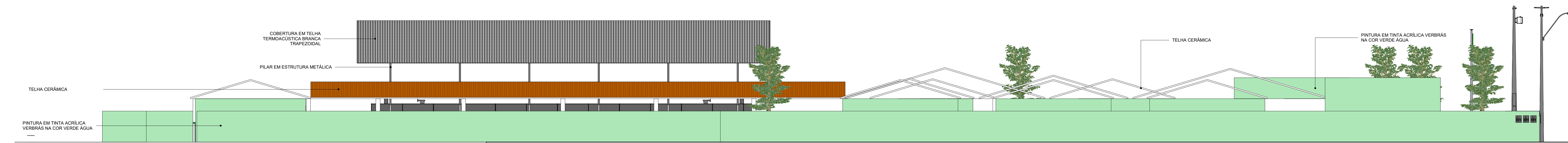

FACHADA LATERAL ESQUERDA
ESC 1 : 125

EDUCAÇÃO Secretaria de Estado da Educação / SEDUC		
PROJETO: U E BENJAMIN BAPTISTA		
PROJETO TIPO: PROJETO DE INFRAESTRUTURA EDUCACIONAL		
PROPRIETÁRIO: NOME DO PROPRIETÁRIO CPF:		
AUTOR DO PROJETO: ARQUITETO / ENGENHEIRO CAU / CREA		
RESPONSÁVEL TÉCNICO: ARQUITETO / ENGENHEIRO CAU / CREA		
APROVAÇÕES:		
OBSERVAÇÕES:		
COORDENAÇÃO: FADEX - Fundação Cultural e de Fomento à Pesquisa, Ensino, Extensão e Inovação		
RESPONSÁVEL TÉCNICO: Jorge Lima		
PROPRIETÁRIO: FADEX		
ENDEREÇO: RUA JONATAS BATISTA, 791 PRX LINDOLFO MONTEIR, CENTRO, 64000-400 Teresina - PI.		
DESENHISTA: Autor		
REVISÃO:		
DATA: 29/07/21		
ESCALA: 1 : 125		
FORMATO: A0 (841x1189)		
CONTEÚDO: U E BENJAMIN BAPTISTA		

CORTE BLOCO ADMINISTRATIVO 1

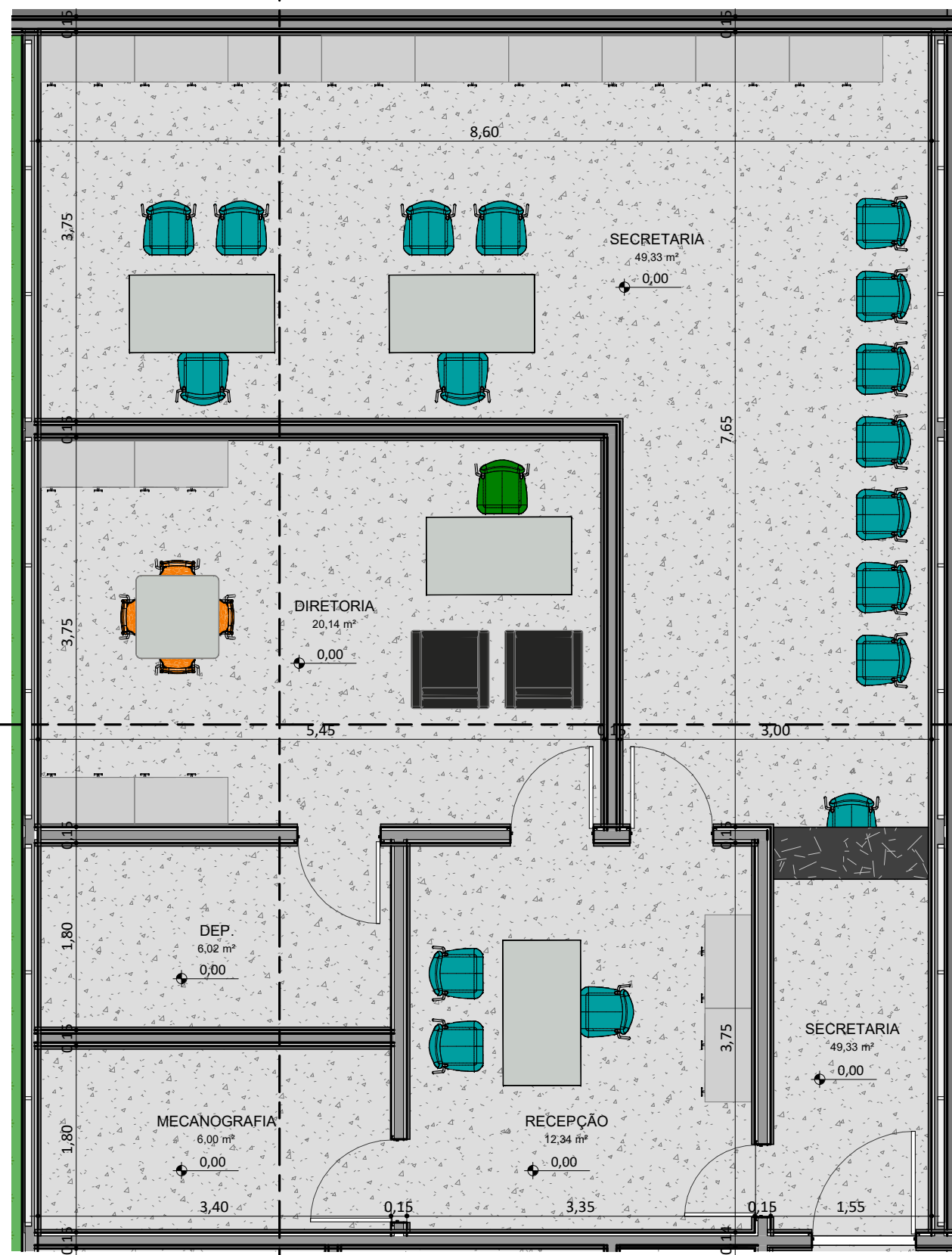

CORTE BLOCO ADMINISTRATIVO 1

PLANTA BAIXA - ADMINISTRAÇÃO

ESC: 1 : 50

TELHA CERÂMICA

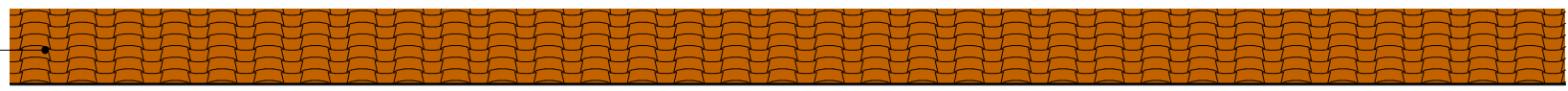

PINTURA EM TINTA ACRÍLICA
VERBRÁS NA COR BRANCO NEVE
FORRO DE PVC

BASCULANTE EM ALUMÍNIO E
VIDRO

REVESTIMENTO CERÂMICO
ENTRE A ALTURA DE 1,50m,
DIM:10x10cm, NA COR VERDE
FOLHA

PAREDE REVESTIDA EM
CERÂMICA ATÉ A ALTURA DE
1,50m, DIM:10x10cm, COR
BRANCA E REJUNTE BRANCO

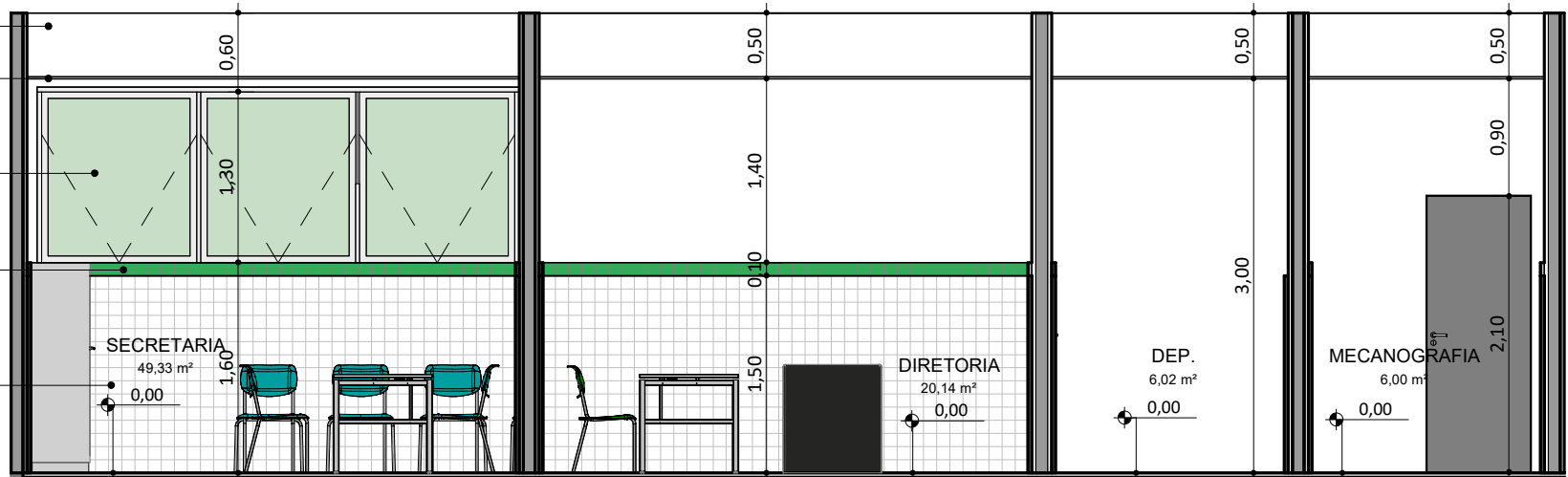

CORTE BLOCO ADMINISTRATIVO 1

ESC: 1 : 50

FORRO DE PVC
PINTURA EM TINTA ACRÍLICA
VERBRÁS NA COR BRANCO NEVE

REVESTIMENTO CERÂMICO
ENTRE A ALTURA DE 1,50m,
DIM:10x10cm, NA COR VERDE
FOLHA

PAREDE REVESTIDA EM
CERÂMICA ATÉ A ALTURA DE
1,50m, DIM:10x10cm, COR
BRANCA E REJUNTE BRANCO

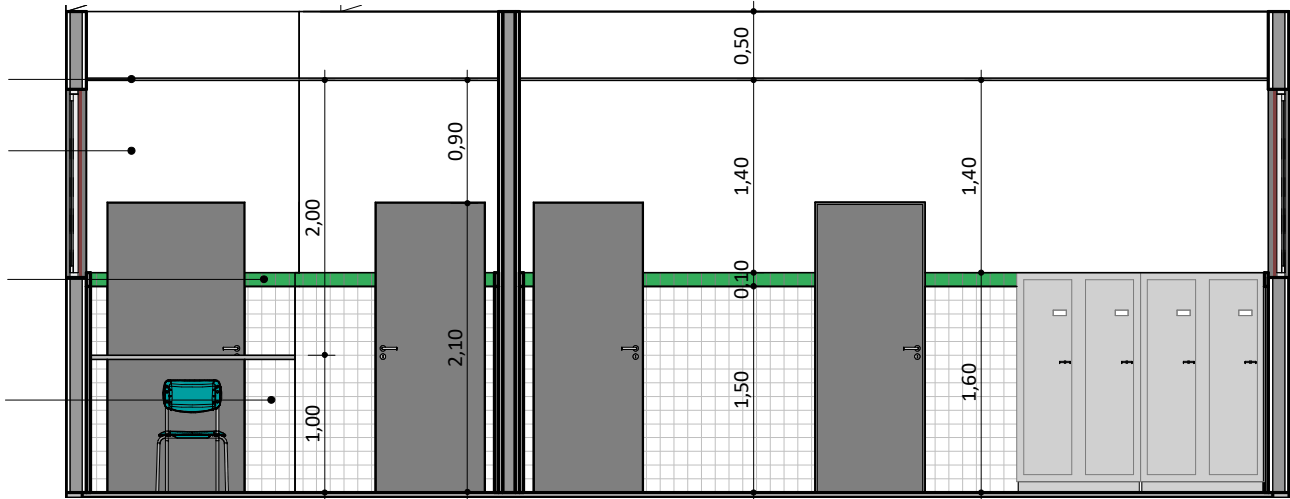

CORTE BLOCO ADMINISTRATIVO 2

ESC: 1 : 50

PINTURA ACRÍLICA SUIVIL COR
BRANCO NEVE

REVESTIMENTO CERÂMICO ENTRE
A ALTURA DE 1,50m, DIM:10x10cm,
NA COR VERDE FOLHA

PAREDE REVESTIDA EM CERÂMICA
ATÉ A ALTURA DE 1,50m,
DIM:10x10cm, COR BRANCA E
REJUNTE BRANCO

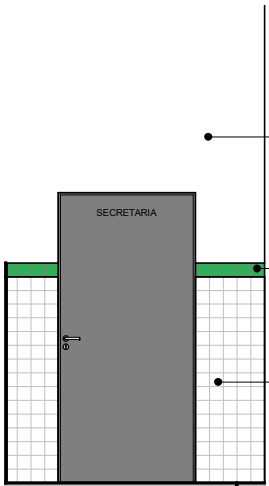

FACHADA BLOCO ADMINISTRATIVO

ESC: 1 : 50

REV.: | REV. DATA: | ELABORADO: | VERIFICADO: | MOTIVO DA EMISSÃO:

EDUCAÇÃO
Secretaria de Estado
da Educação / SEDUC



PROJETO: U E BENJAMIN BAPTISTA

PROJETO TIPO: PROJETO DE INFRAESTRUTURA EDUCACIONAL

PROPRIETÁRIO: _____
NOME DO PROPRIETÁRIO
CPF: _____

AUTOR DO PROJETO: _____
ARQUITETO / ENGENHEIRO
CAU / CREA

RESPONSÁVEL TÉCNICO: _____
ARQUITETO / ENGENHEIRO
CAU / CREA

Jorge Chandelier Lima Sousa
Arquiteto e Urbanista
CAU RJ 000.000-0

APROVAÇÕES:

OBSERVAÇÕES:

COORDENAÇÃO:
FADEX - Fundação Cultural e de Fomento à Pesquisa, Ensino,
Extensão e Inovação

RESPONSÁVEL TÉCNICO:
Jorge Lima

PROPRIETÁRIO:
FADEX

ENDEREÇO:
RUA JONATAS BATISTA, 791 PRX LINDOLFO MONTEIR. CENTRO. 64000-400 Teresina
- PI.

BIM MANAGER:
Jorge Lima

DESENHISTA:
Autor

REVISÃO:

DATA:
29/07/21

ESCALA:
1 : 50

FORMATO:
A1 (841 x 594)

CONTEÚDO:
U E BENJAMIN BAPTISTA

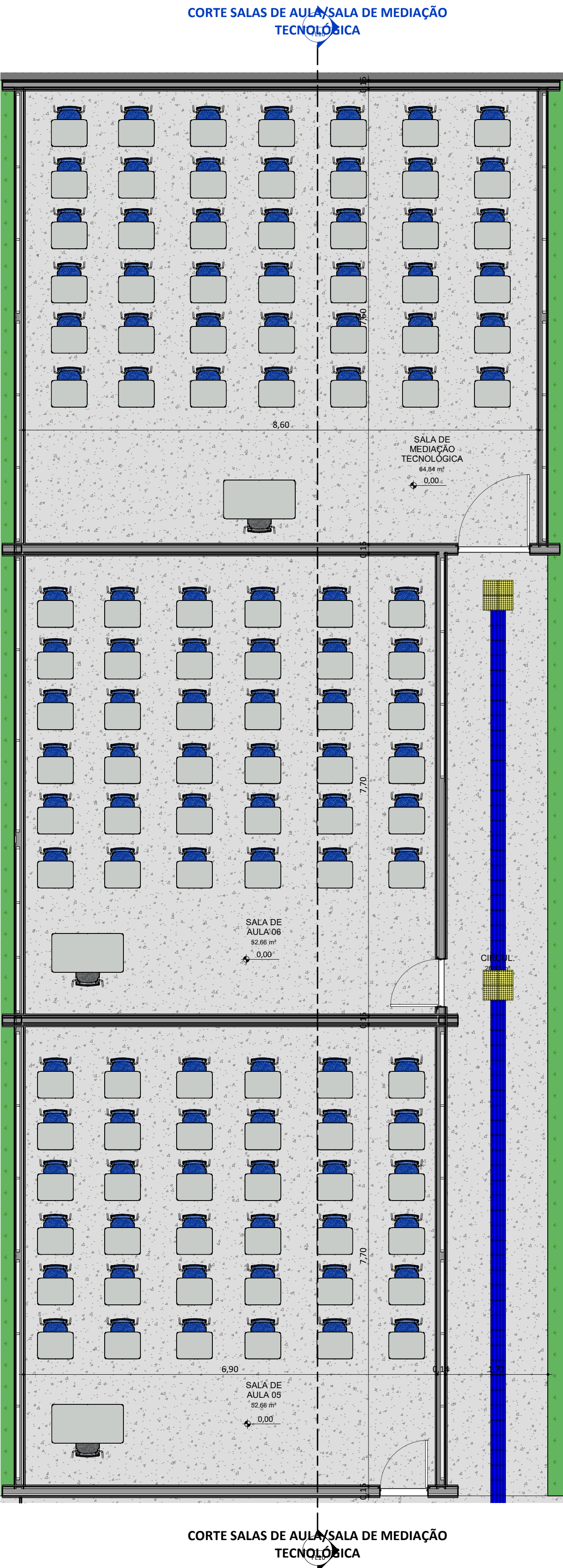

PLANTA BAIXA - SALAS DE AULA/SALA DE MEDIAÇÃO TECNOLÓGICA

ESC: 1 : 50

- TELHA CERÂMICA
- PINTURA EM TINTA ACRÍLICA VERBRAS NA COR BRANCO NEVE LAJE EM CONCRETO
- BASCULANTE EM ALUMÍNIO E VIDRO
- REVESTIMENTO CERÂMICO ENTRE A ALTURA DE 1,50m, DIM:10x10cm, NA COR VERDE FOLHA
- PARDE REVESTIDA EM CERÂMICA ATÉ A ALTURA DE 1,50m, DIM:10x10cm, COR BRANCA E REJUNTE BRANCO

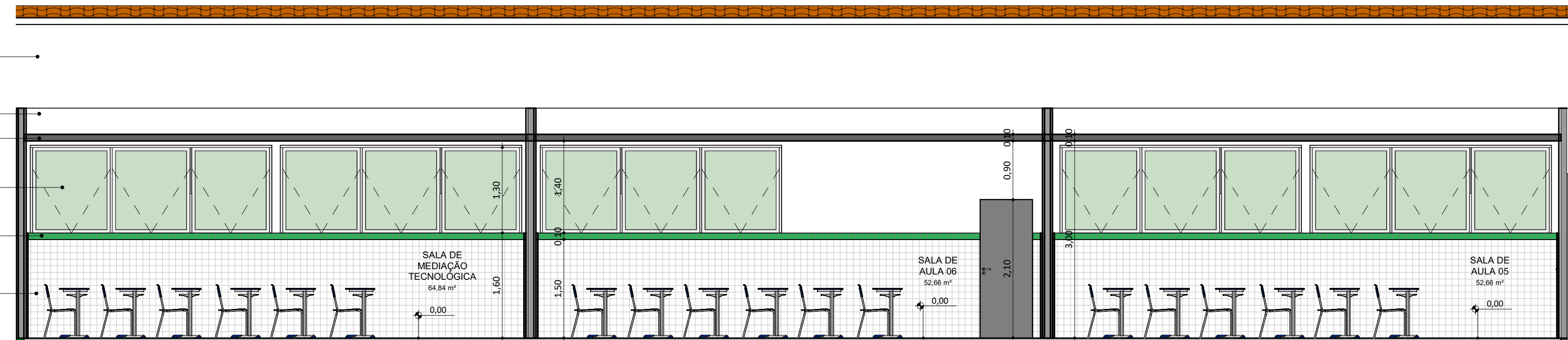

CORTE SALAS DE AULA/SALA DE MEDIAÇÃO TECNOLÓGICA

ESC: 1 : 50

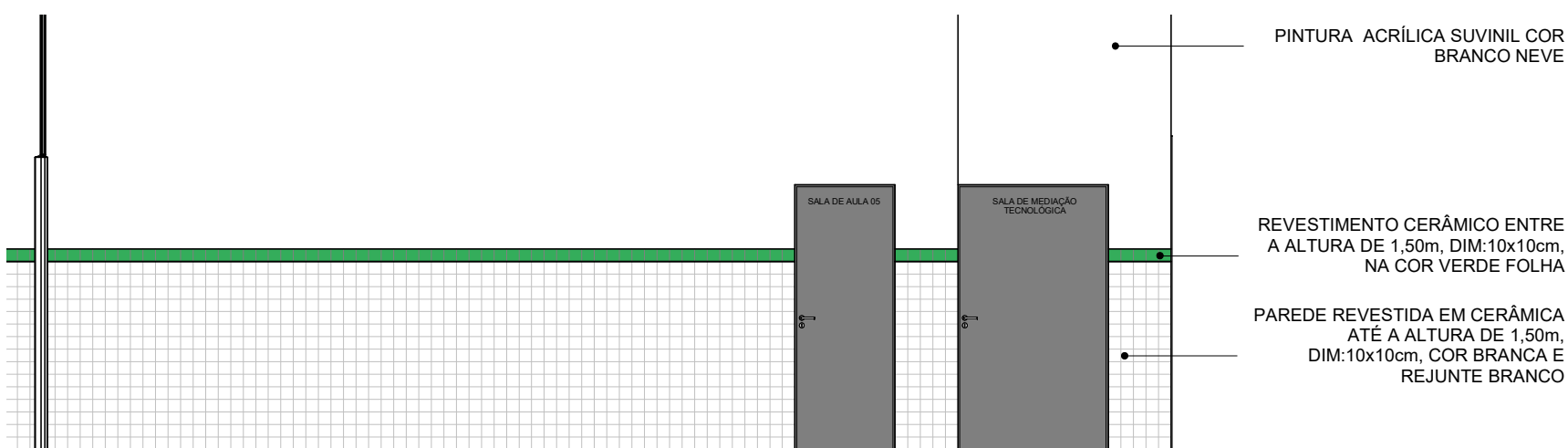

FACHADAS SALAS DE AULA/ MEDIAÇÃO TECNOLÓGICA

ESC: 1 : 50

REV.:	REV. DATA:	ELABORADO:	VERIFICADO:	MOTIVO DA EMISSÃO:
<div><div>EDUCAÇÃO</div><div>Secretaria de Estado da Educação / SEDUC</div><div>PIAUI GOVERNO DO ESTADO</div></div>				
PROJETO: U E BENJAMIN BAPTISTA				
PROJETO TIPO: PROJETO DE INFRAESTRUTURA EDUCACIONAL				
PROPRIETÁRIO: _____ NOME DO PROPRIETÁRIO CPF: _____				
AUTOR DO PROJETO: _____ ARQUITETO / ENGENHEIRO CAU / CREA				
RESPONSÁVEL TÉCNICO: _____ ARQUITETO / ENGENHEIRO CAU / CREA <div>Jorge Lima Arquiteto e Urbanista CAU RJ02.807-0</div>				
APROVAÇÕES:				
OBSERVAÇÕES:				
COORDENAÇÃO: FADEX - Fundação Cultural e de Fomento à Pesquisa, Ensino, Extensão e Inovação RESPONSÁVEL TÉCNICO: Jorge Lima PROPRIETÁRIO: FADEX ENDEREÇO: RUA JONATAS BATISTA, 791 PRX LINDOLFO MONTEIR. CENTRO. 64000-400 Teresina - PI. BIM MANAGER: Jorge Lima DESENHISTA: Autor REVISÃO: DATA: 29/07/21 ESCALA: 1 : 50 FORMATO: A1 (841 x 594)				
CONTEÚDO: U E BENJAMIN BAPTISTA				

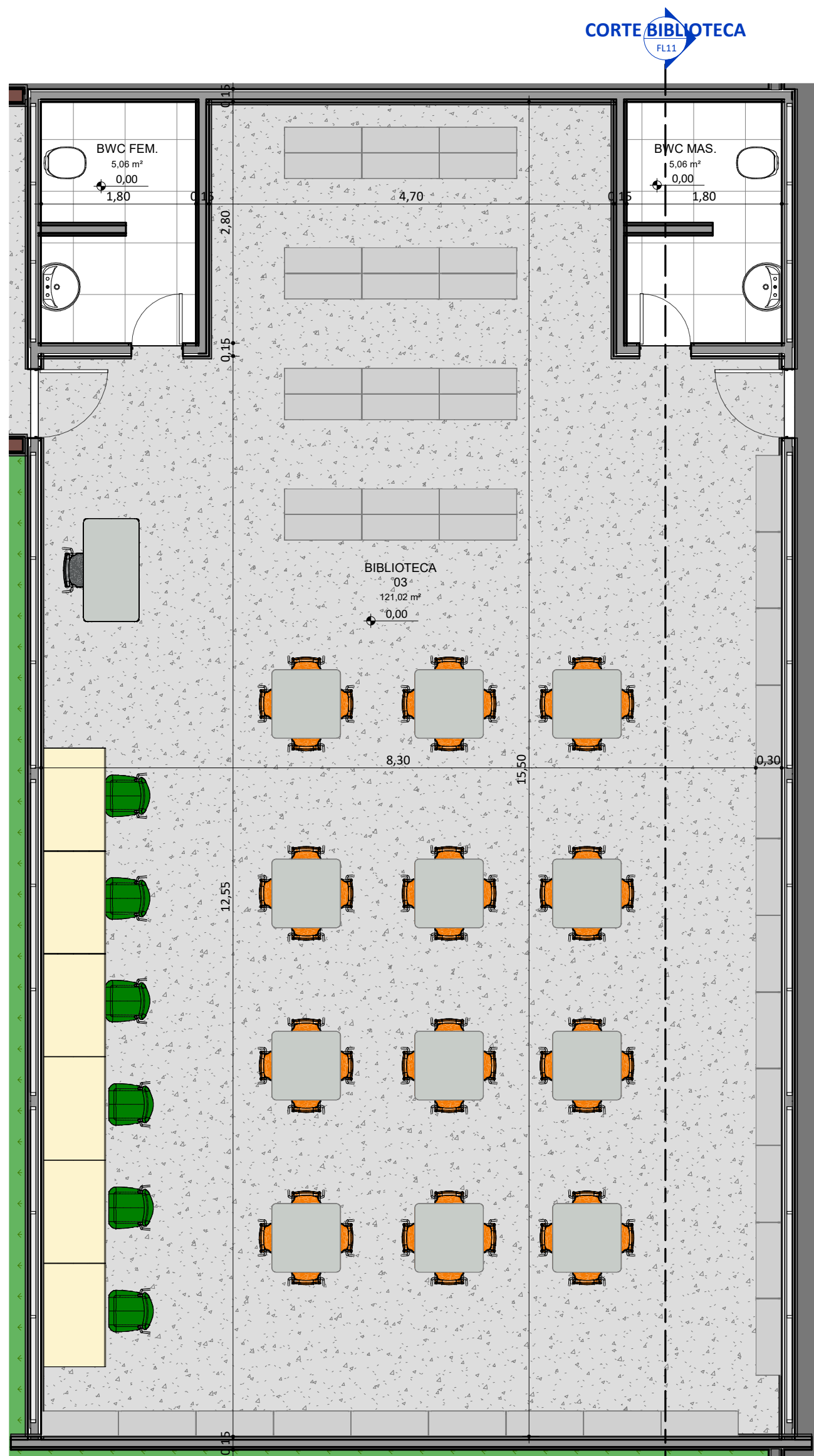

PLANTA BAIXA - BIBLIOTECA
ESC: 1 : 50

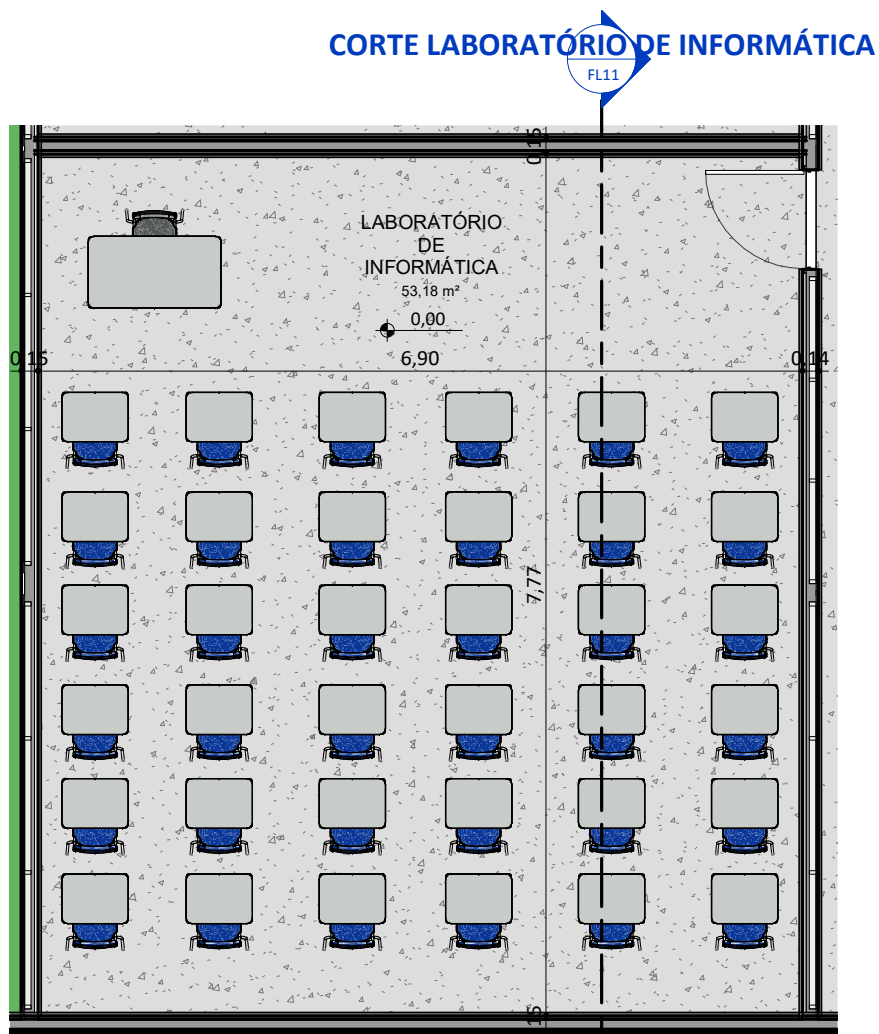

PLANTA BAIXA - LABORATÓRIO DE INFORMÁTICA
ESC: 1 : 62

CORTE BIBLIOTECA
FL11

CORTE BIBLIOTECA
FL11

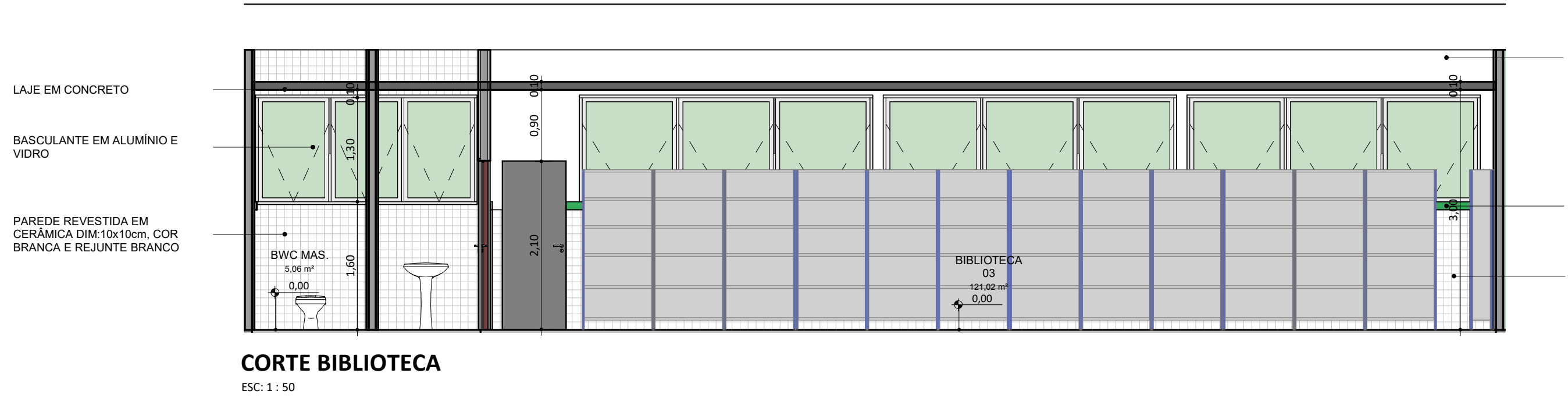

CORTE BIBLIOTECA
ESC: 1 : 50

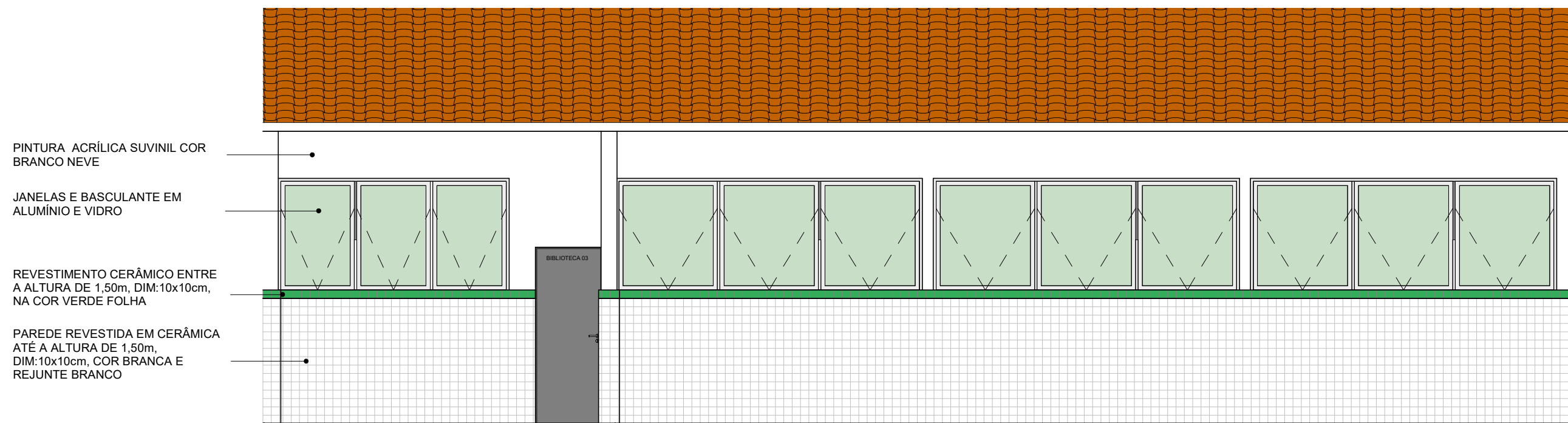

FACHADA BIBLIOTECA
ESC: 1 : 50

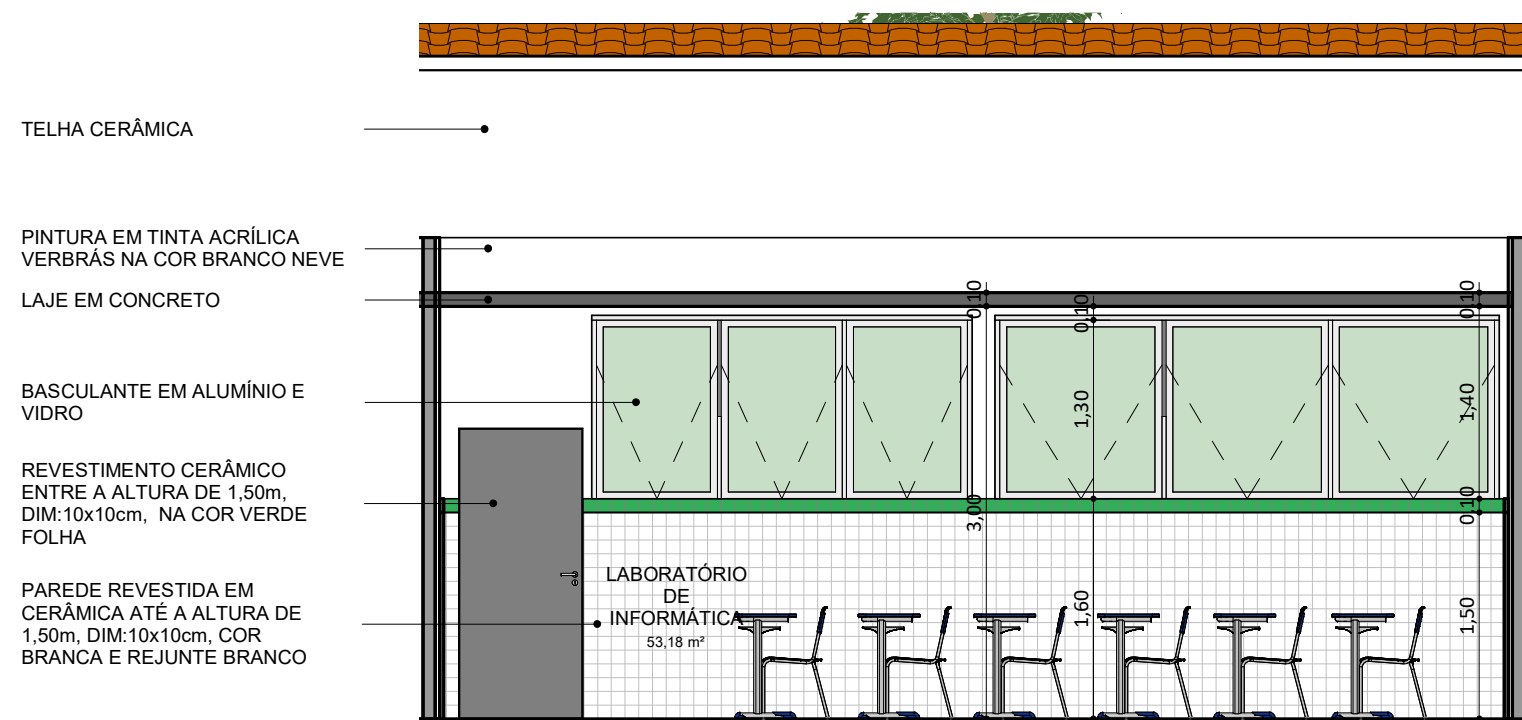

CORTE LABORATÓRIO DE INFORMÁTICA
ESC: 1 : 50

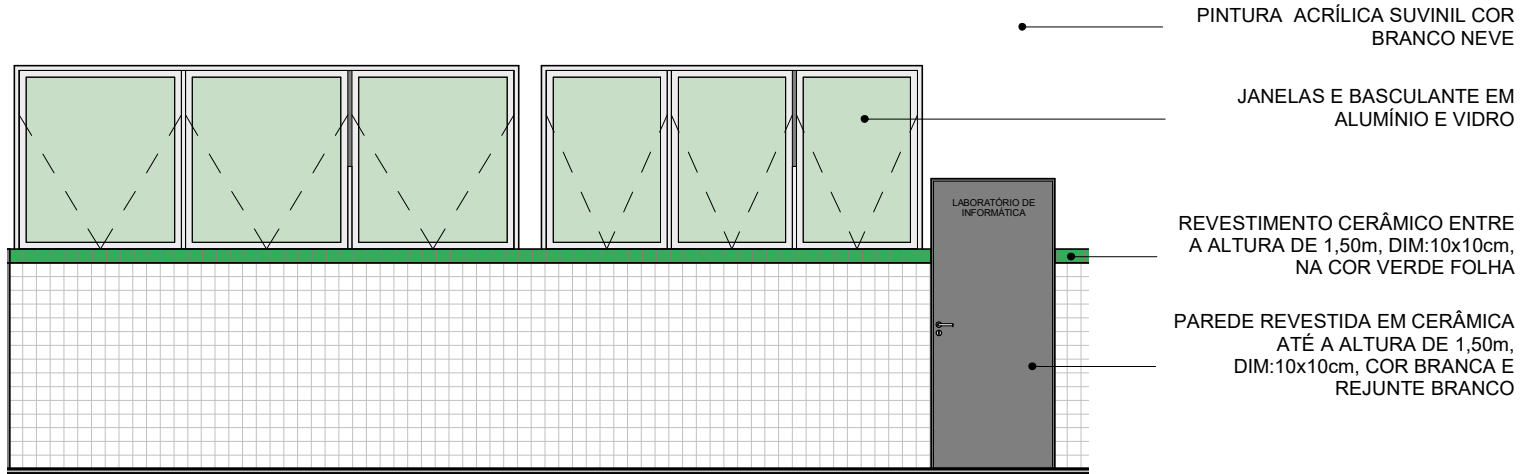

FACHADA LABORATÓRIO DE INFORMÁTICA
ESC: 1 : 50

PINTURA EM TINTA ACRÍLICA
VERBRAS NA COR BRANCO NEVE

REVESTIMENTO CERÂMICO
ENTRE A ALTURA DE 1,50m,
DIM:10x10cm, NA COR VERDE
FOLHA

PAREDE REVESTIDA EM
CERÂMICA ATE A ALTURA DE
1,50m, DIM:10x10cm, COR
BRANCA E REJUNTE BRANCO

REV.:	REV. DATA:	ELABORADO:	VERIFICADO:	MOTIVO DA EMISSÃO:
PROJETO: U E BENJAMIN BAPTISTA				
PROJETO TIPO: PROJETO DE INFRAESTRUTURA EDUCACIONAL				
PROPRIETÁRIO: _____ NOME DO PROPRIETÁRIO CPF: _____				
AUTOR DO PROJETO: _____ ARQUITETO / ENGENHEIRO CAU / CREA				
RESPONSÁVEL TÉCNICO: _____ ARQUITETO / ENGENHEIRO CAU / CREA Jorge Chandelir Lima Sousa Arquiteto e Urbanista CAU RJ-02.807-0				
APROVAÇÕES:				
OBSERVAÇÕES:				
COORDENAÇÃO: FADEX - Fundação Cultural e de Fomento à Pesquisa, Ensino, Extensão e Inovação				
RESPONSÁVEL TÉCNICO: Jorge Lima				
PROPRIETÁRIO: FADEX				
ENDEREÇO: RUA JONATAS BATISTA, 791 PRX LINDOLFO MONTEIR. CENTRO. 64000-400 Teresina - PI.				
BIM MANAGER: Jorge Lima				
DESENHISTA: Autor				
REVISÃO:				
DATA: 29/07/21				
ESCALA: Como indicado				
FORMATO: A1 (841 x 594)				
CONTEÚDO: U E BENJAMIN BAPTISTA				

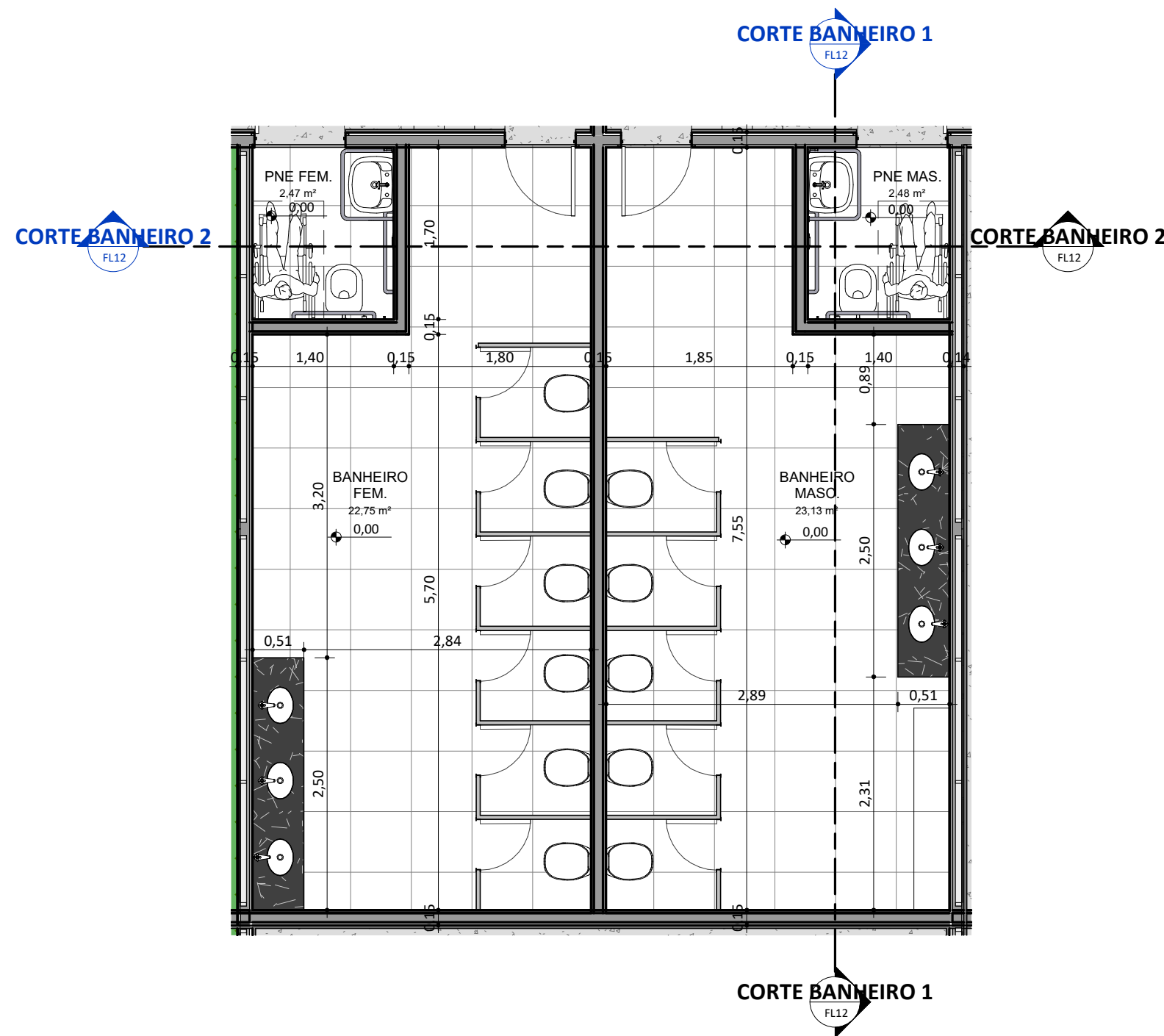

PLANTA BAIXA - BANHEIROS
ESC: 1 : 50

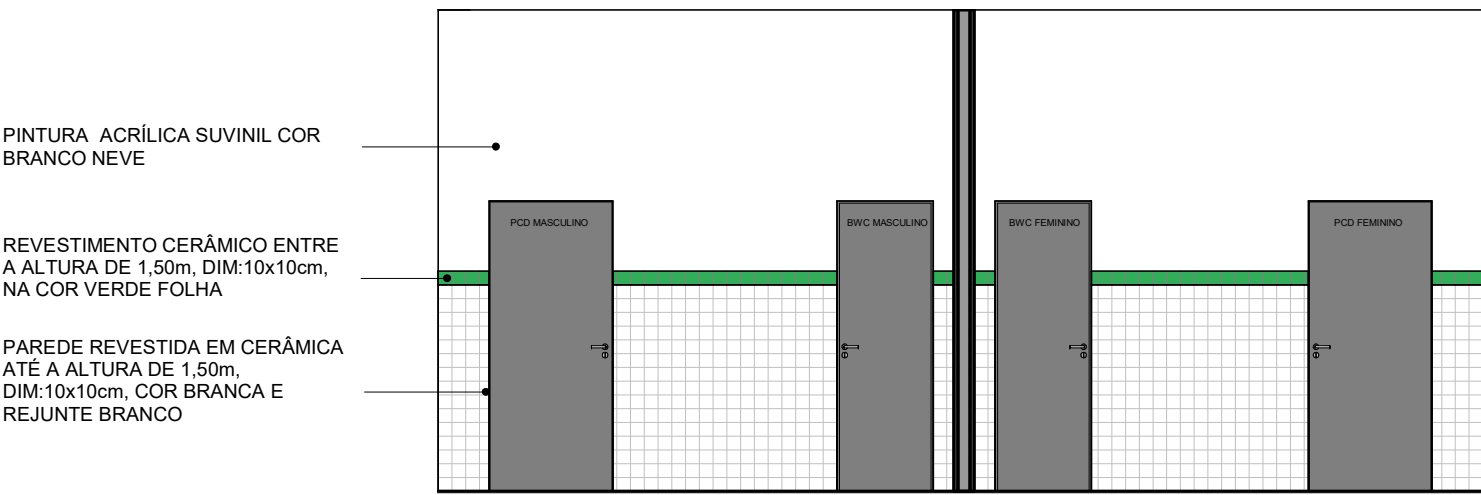

FACHADA BANHEIRO
ESC: 1 : 50

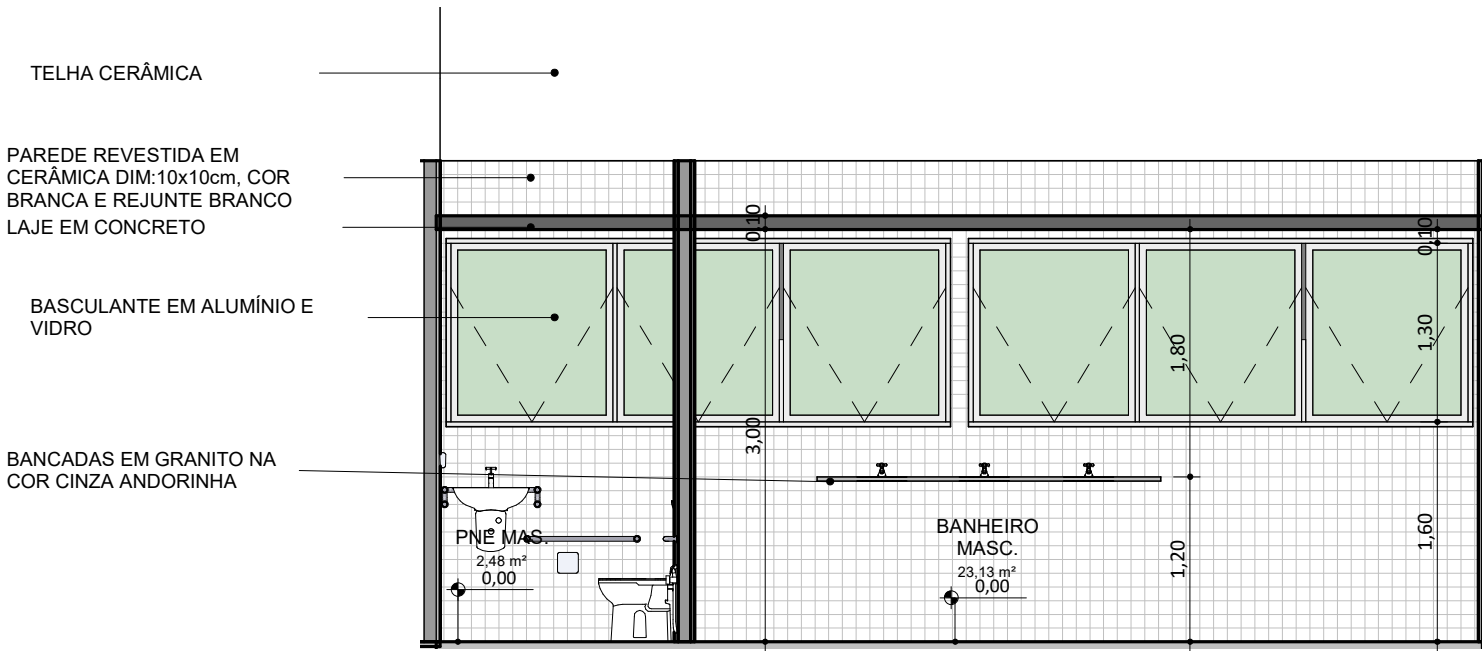

CORTE BANHEIRO 1
ESC: 1 : 50

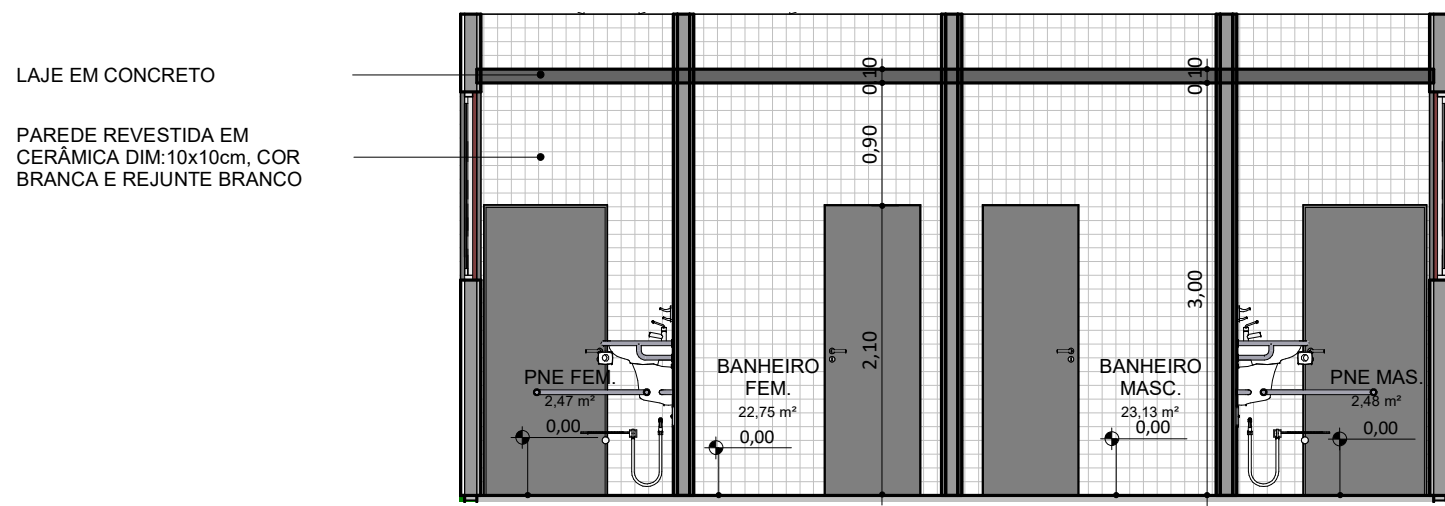

CORTE BANHEIRO 2
ESC: 1 : 50

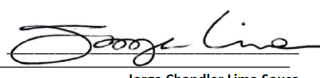
REV.:	REV. DATA:	ELABORADO:	VERIFICADO:	MOTIVO DA EMISSÃO:
<div>EDUCAÇÃO</div> <div>Secretaria de Estado da Educação / SEDUC</div>				<div></div> <div>Piauí</div> <div>GOVERNO DO ESTADO</div>
PROJETO: U E BENJAMIN BAPTISTA				
PROJETO TIPO: PROJETO DE INFRAESTRUTURA EDUCACIONAL				
PROPRIETÁRIO:	<div>_____</div> <div>NOME DO PROPRIETÁRIO</div> <div>CPF.:</div>			
AUTOR DO PROJETO:	<div>_____</div> <div>ARQUITETO / ENGENHEIRO</div> <div>CAU / CREA</div>			
RESPONSÁVEL TÉCNICO:	<div><div></div><div>ARQUITETO / ENGENHEIRO</div><div>CAU / CREA</div><div>Jorge Chandler Lima Sousa</div><div>Arquiteto e Urbanista</div><div>CAU RJ02.807-0</div></div>			
APROVAÇÕES:				
OBSERVAÇÕES:				
COORDENAÇÃO:				
FADEX - Fundação Cultural e de Fomento à Pesquisa, Ensino, Extensão e Inovação				
RESPONSÁVEL TÉCNICO:				
Jorge Lima				
PROPRIETÁRIO:				
FADEX				
ENDEREÇO:				
RUA JONATAS BATISTA, 791 PRX LINDOLFO MONTEIR. CENTRO. 64000-400 Teresina - PI.				
BIM MANAGER:				
Jorge Lima				
DESENHISTA:				
Autor				
REVISÃO:				
DATA:				
29/07/21				
ESCALA:				
1 : 50				
FORMATO:				
A1 (841 x 594)				
CONTEÚDO:				
U E BENJAMIN BAPTISTA				

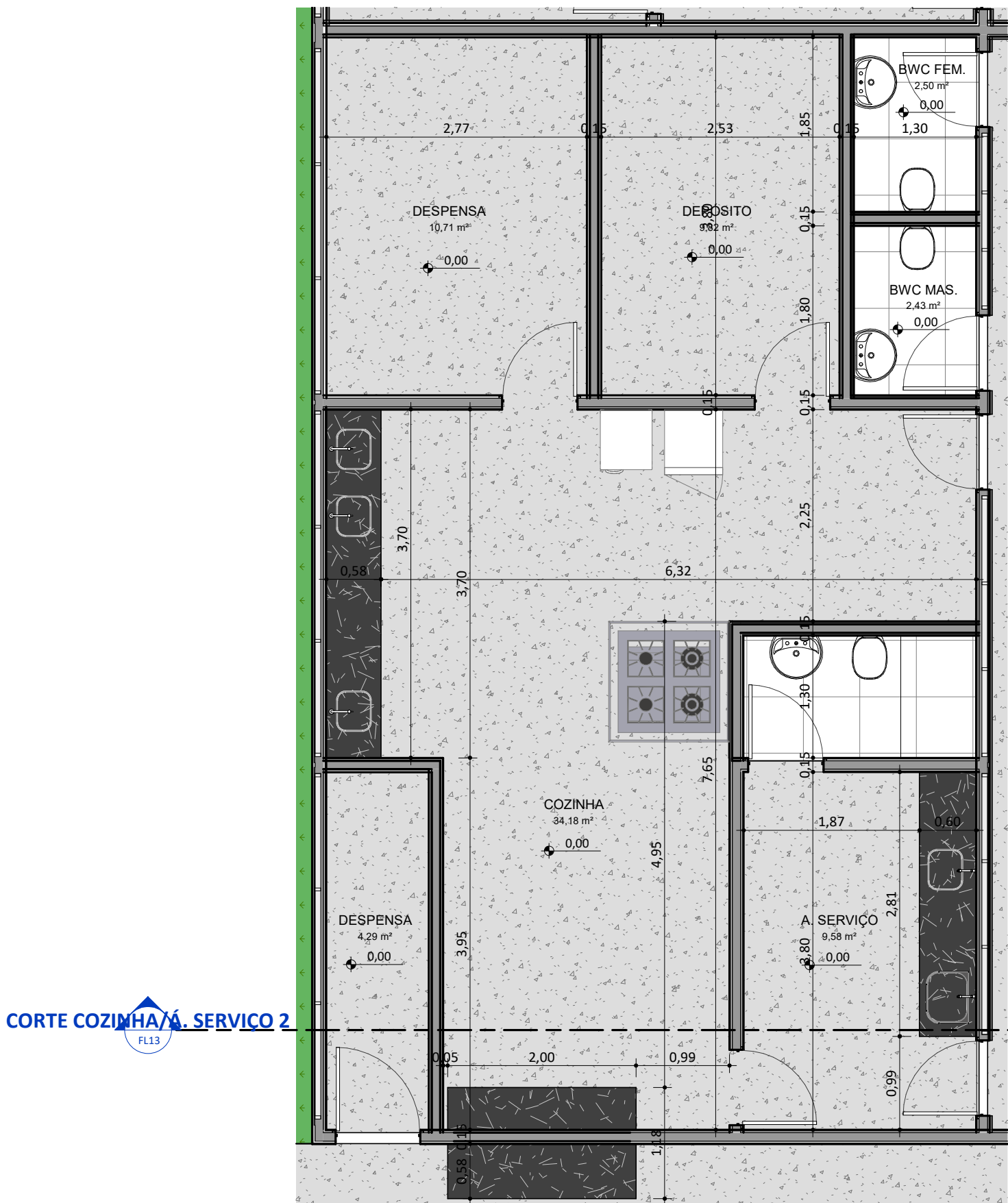

PLANTA BAIXA - COZINHA/Á. SERVIÇO

ESC: 1 : 50

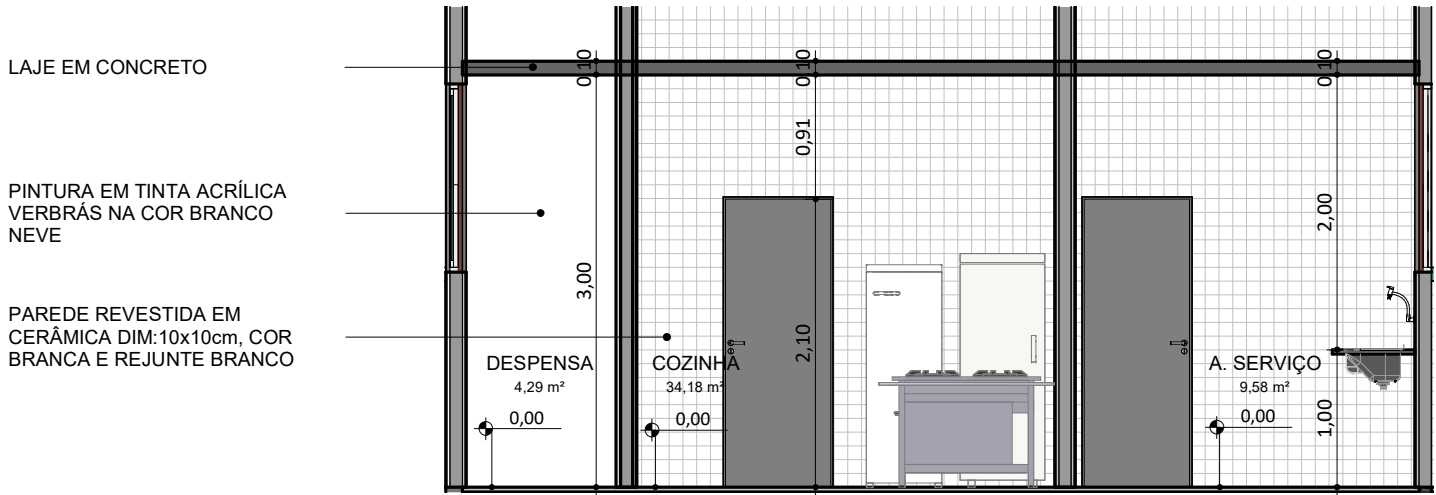

CORTE COZINHA/Á. SERVIÇO 2

ESC: 1 : 50

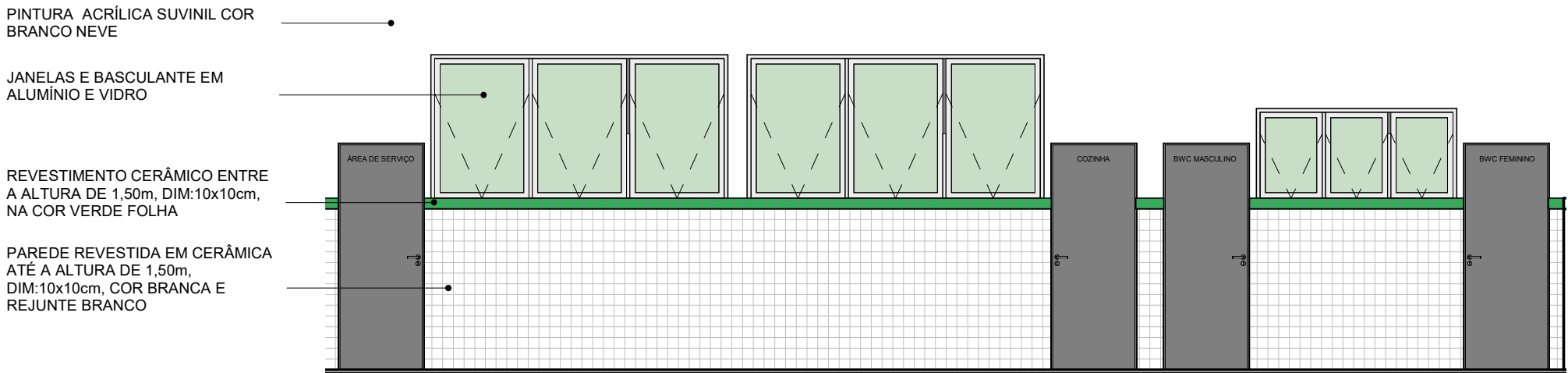
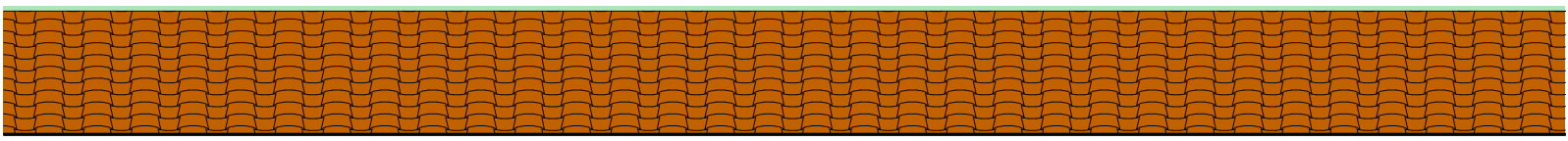

FACHADA COZINHA/Á. SERVIÇO

ESC: 1 : 50

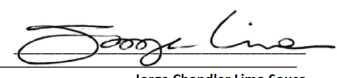
REV.:	REV. DATA:	ELABORADO:	VERIFICADO:	MOTIVO DA EMISSÃO:
				<div><div>EDUCAÇÃO</div><div>Secretaria de Estado da Educação / SEDUC</div></div> <div><div>Piauí</div><div>GOVERNO DO ESTADO</div></div>
PROJETO: U E BENJAMIN BAPTISTA				
PROJETO TIPO: PROJETO DE INFRAESTRUTURA EDUCACIONAL				
PROPRIETÁRIO: _____ NOME DO PROPRIETÁRIO CPF: _____				
AUTOR DO PROJETO: _____ ARQUITETO / ENGENHEIRO CAU / CREA				
RESPONSÁVEL TÉCNICO: _____ ARQUITETO / ENGENHEIRO CAU / CREA <div> Jorge Chandelir Lima Sousa Arquiteto e Urbanista CAU RJ-007-0</div>				
APROVAÇÕES:				
OBSERVAÇÕES:				
COORDENAÇÃO: FADEX - Fundação Cultural e de Fomento à Pesquisa, Ensino, Extensão e Inovação RESPONSÁVEL TÉCNICO: Jorge Lima PROPRIETÁRIO: FADEX ENDEREÇO: RUA JONATAS BATISTA, 791 PRX LINDOLFO MONTEIR. CENTRO. 64000-400 Teresina - PI.				
BIM MANAGER: Jorge Lima DESENHISTA: Autor REVISÃO:				
DATA: 29/07/21 ESCALA: 1 : 50 FORMATO: A1 (841 x 594)				
CONTEÚDO: U E BENJAMIN BAPTISTA				

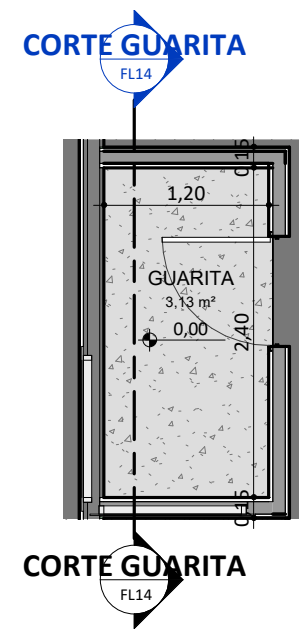

PLANTA BAIXA - GUARITA
ESC: 1 : 50

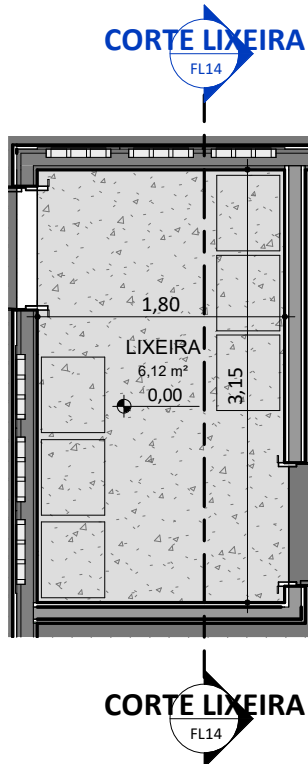

PLANTA BAIXA - LIXEIRA
ESC: 1 : 50

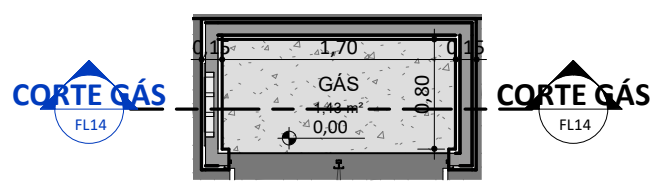

PLANTA BAIXA - GÁS
ESC: 1 : 50

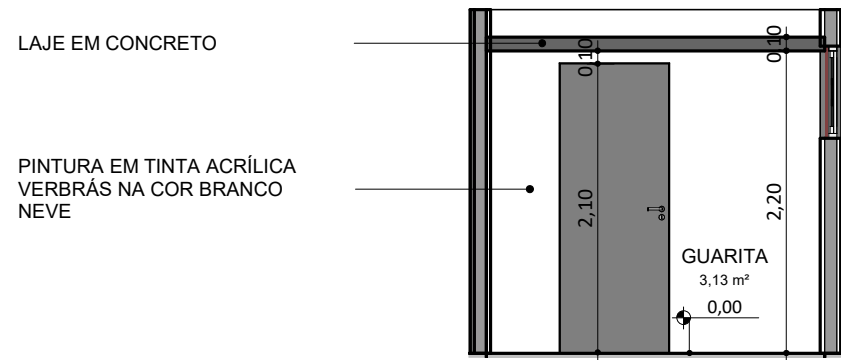

CORTE GUARITA
ESC: 1 : 50

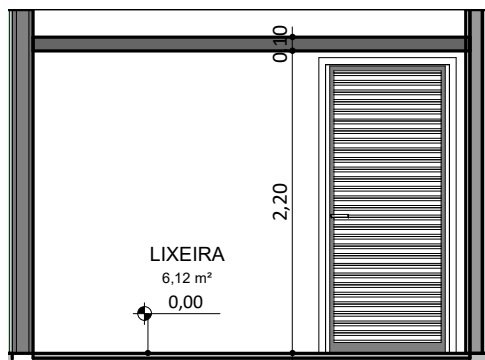

CORTE LIXEIRA
ESC: 1 : 50

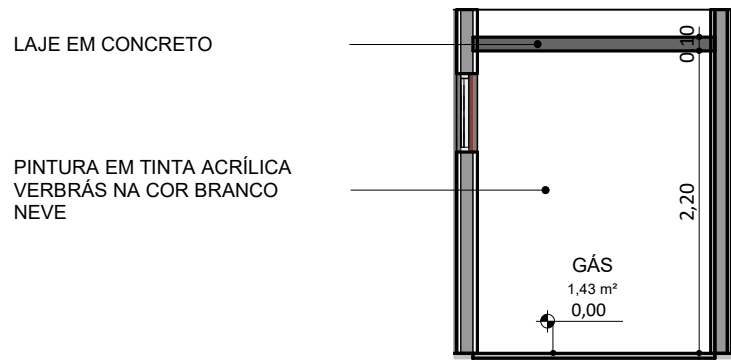

CORTE GÁS
ESC: 1 : 50

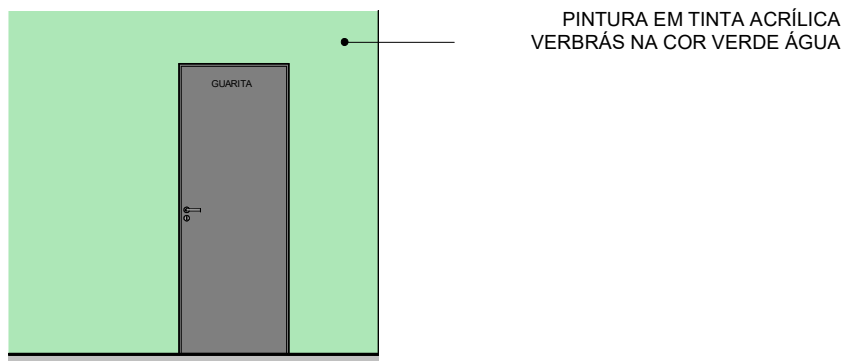

FACHADA GUARITA
ESC: 1 : 50

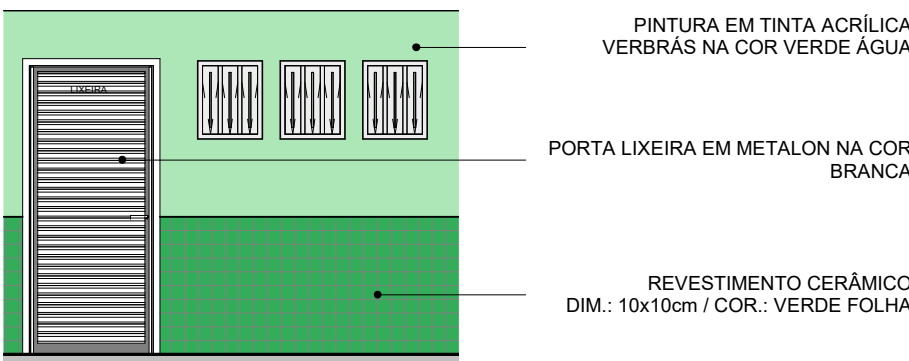

FACHADA LIXEIRA
ESC: 1 : 50

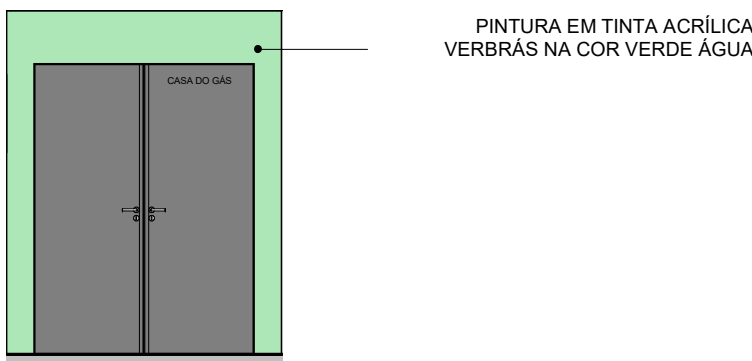

FACHADA GÁS
ESC: 1 : 50

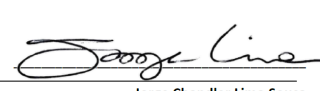
REV.:	REV. DATA:	ELABORADO:	VERIFICADO:	MOTIVO DA EMISSÃO:
<div><div>EDUCAÇÃO</div><div>Secretaria de Estado da Educação / SEDUC</div><div><div>Piauí</div><div>GOVERNO DO ESTADO</div></div></div>				
PROJETO: U E BENJAMIN BAPTISTA				
PROJETO TIPO: PROJETO DE INFRAESTRUTURA EDUCACIONAL				
PROPRIETÁRIO: _____ NOME DO PROPRIETÁRIO CPF: _____				
AUTOR DO PROJETO: _____ ARQUITETO / ENGENHEIRO CAU / CREA				
RESPONSÁVEL TÉCNICO: _____ ARQUITETO / ENGENHEIRO CAU / CREA <div> Jorge Chandler Lima Sousa Arquiteto e Urbanista CAU RJ02.807-0</div>				
APROVAÇÕES:				
OBSERVAÇÕES:				
COORDENAÇÃO: FADEX - Fundação Cultural e de Fomento à Pesquisa, Ensino, Extensão e Inovação RESPONSÁVEL TÉCNICO: Jorge Lima PROPRIETÁRIO: FADEX ENDEREÇO: RUA JONATAS BATISTA, 791 PRX LINDOLFO MONTEIR. CENTRO. 64000-400 Teresina - PI.				
BIM MANAGER: Jorge Lima DESENHISTA: Autor REVISÃO:				
DATA: 29/07/21 ESCALA: 1 : 50 FORMATO: A1 (841 x 594)				
CONTEÚDO: U E BENJAMIN BAPTISTA				

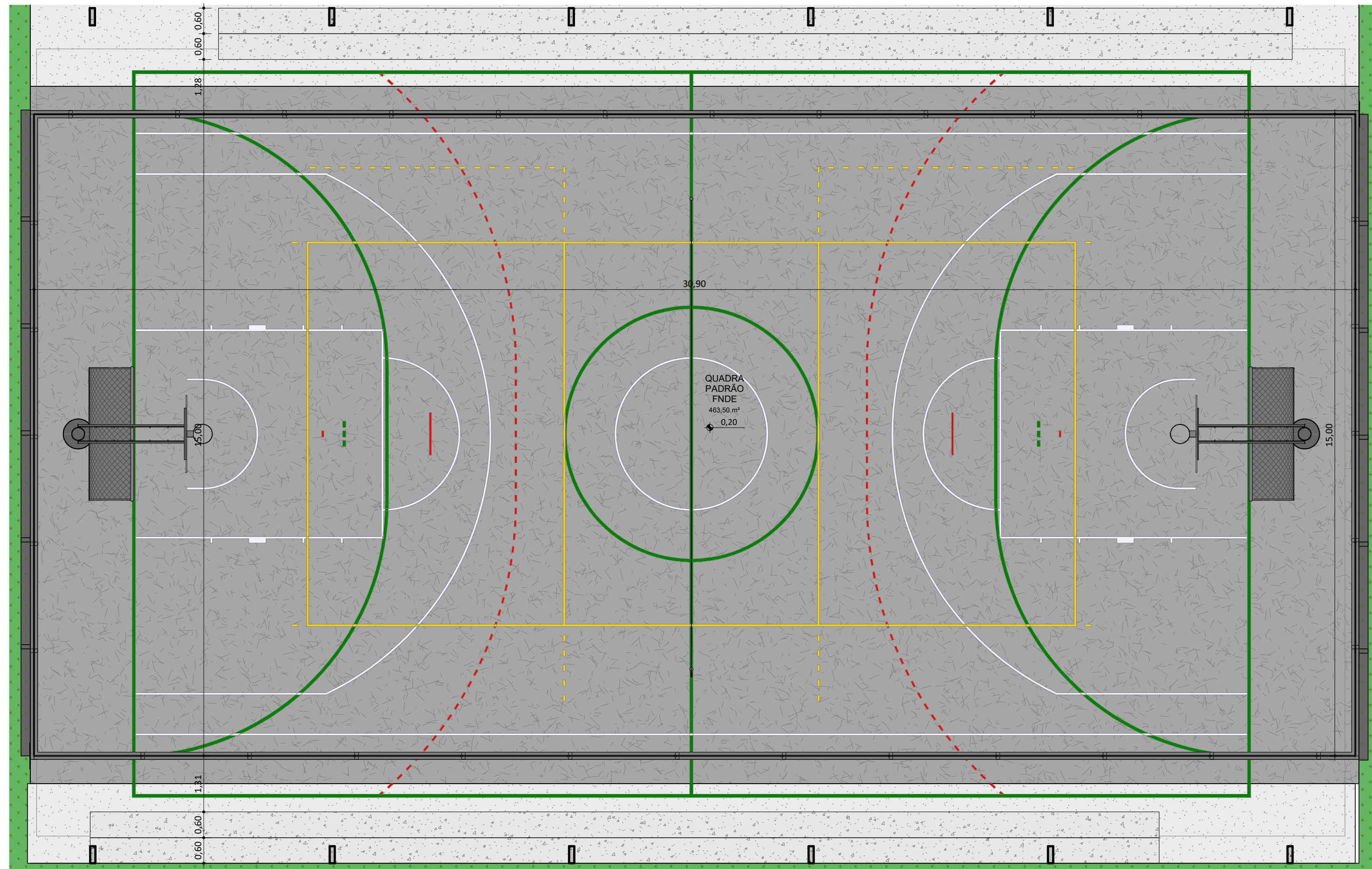

PLANTA BAIXA - QUADRA POLIESPORTIVA
ESCALA: 1:75

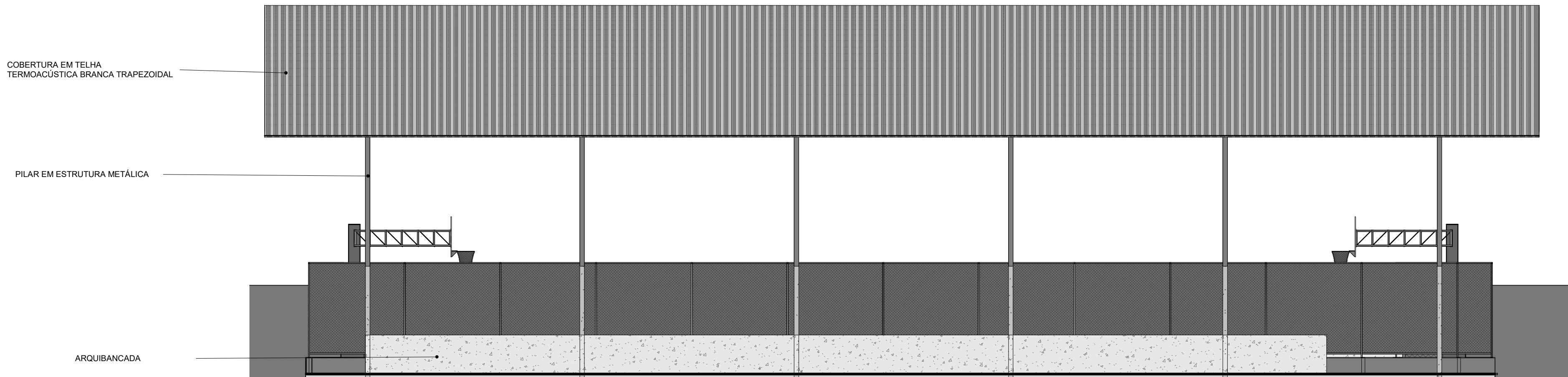

FACHADA QUADRA POLIESPORTIVA
ESCALA: 1:75

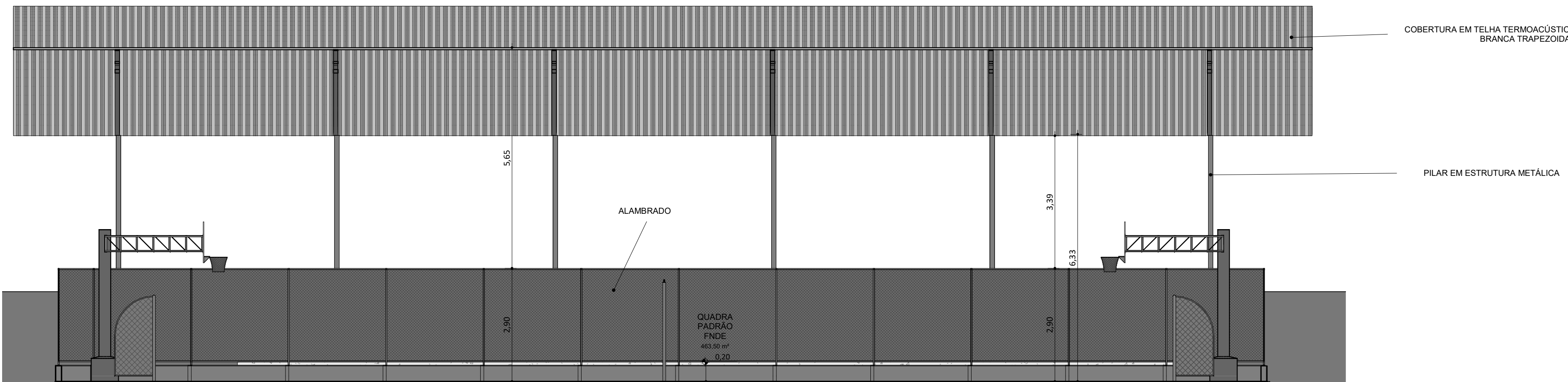

CORTE QUADRA POLIESPORTIVA 1
ESCALA: 1:75

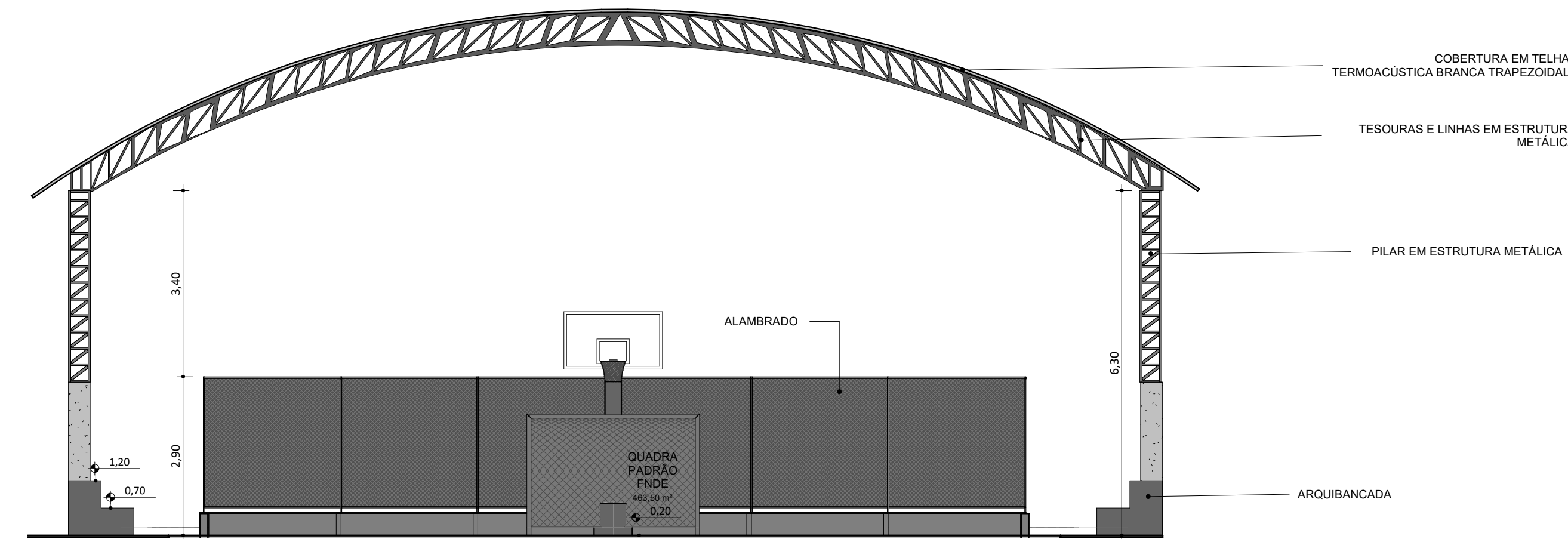

CORTE QUADRA POLIESPORTIVA 2
ESCALA: 1:75

EDUCAÇÃO Secretaria de Estado da Educação / SEDUC		
PROJETO: U E BENJAMIN BAPTISTA		
PROJETO TIPO: PROJETO DE INFRAESTRUTURA EDUCACIONAL		
PROPRIETÁRIO: _____ NOME DO PROPRIETÁRIO CPF: _____		
AUTOR DO PROJETO: _____ ARQUITETO / ENGENHEIRO CAU / CREA		
RESPONSÁVEL TÉCNICO: ARQUITETO / ENGENHEIRO CAU / CREA		
APROVAÇÕES:		
OBSERVAÇÕES:		
COORDENAÇÃO: FADEX - Fundação Cultural e de Fomento à Pesquisa, Ensino, Extensão e Inovação RESPONSÁVEL TÉCNICO: Jorge Lima PROPRIETÁRIO: FADEX ENDEREÇO: RUA JONATAS BATISTA, 791 PRX LINDOLFO MONTEIR, CENTRO, 64000-400 Teresina - PI. DESENHISTA: Autor REVISÃO: _____ DATA: 29/07/21 ESCALA: 1 : 75 FORMATO: A0 (841x1189) CONTEÚDO: U E BENJAMIN BAPTISTA		

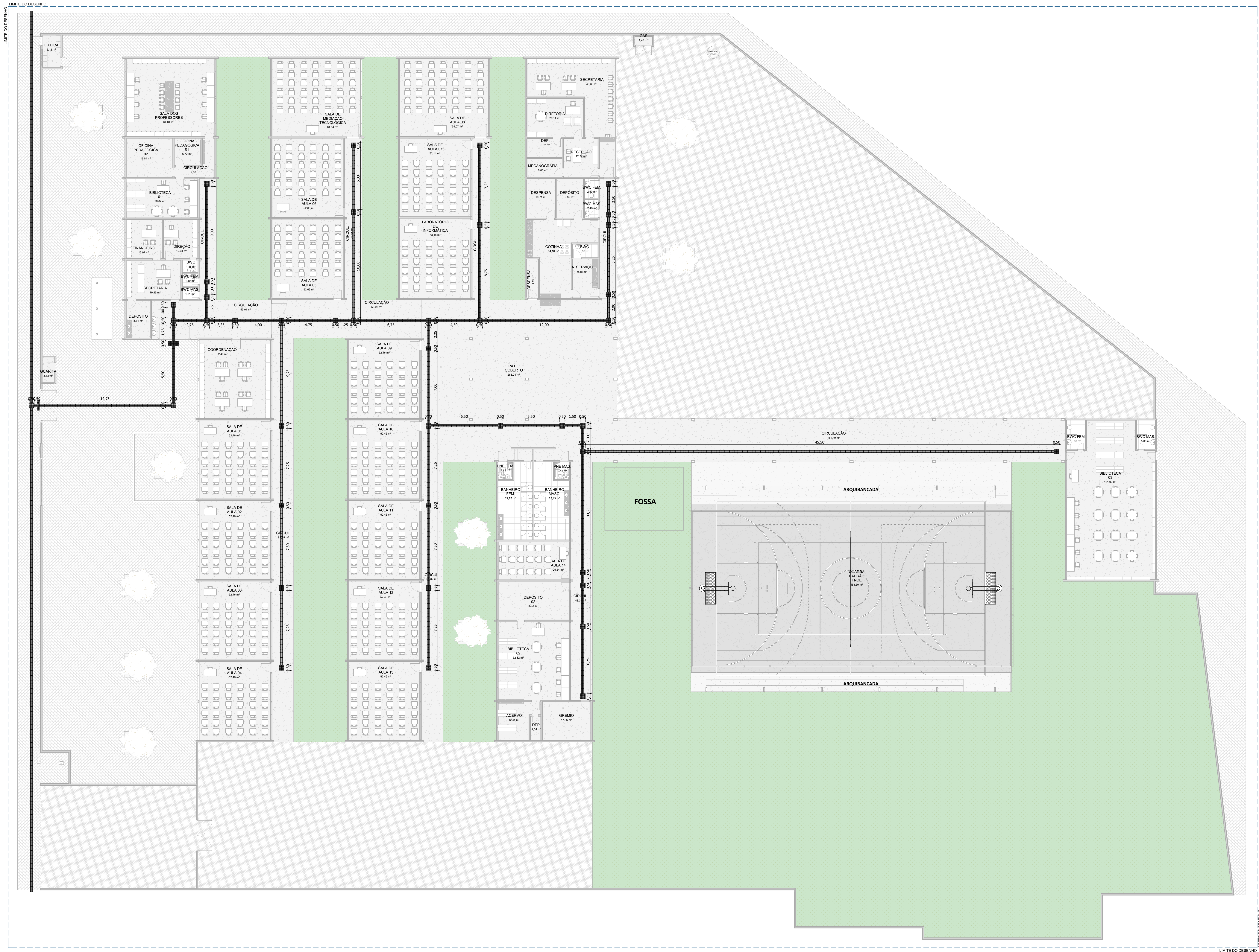
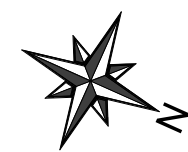

LEGENDA

- PISO TÁTIL DE ALERTA - 25x25cm
- PISO TÁTIL DIRECIONAL - 25x25cm

EDUCAÇÃO Secretaria de Estado da Educação / SEDUC		
PROJETO: U E BENJAMIN BAPTISTA		
PROJETO TIPO: PROJETO DE INFRAESTRUTURA EDUCACIONAL		
PROPRIETÁRIO:	NOME DO PROPRIETÁRIO CPF:	
AUTOR DO PROJETO:	ARQUITETO / ENGENHEIRO CAU / CREA	
RESPONSÁVEL TÉCNICO:	 ARQUITETO / ENGENHEIRO CAU / CREA	
APROVAÇÕES:		
OBSERVAÇÕES:		
COORDENAÇÃO: FADEX - Fundação Cultural e de Fomento à Pesquisa, Ensino, Extensão e Inovação		
RESPONSÁVEL TÉCNICO: Jorge Lima		
PROPRIETÁRIO: FADEX		
ENDEREÇO: RUA JONATAS BATISTA, 791 PRX LINDOLFO MONTEIR, CENTRO, 64000-400 Teresina - PI.		
DESENHISTA: Autor		
REVISÃO:		
DATA: 29/07/21		
ESCALA: 1 : 125		
FORMATO: A0 (841x1189)		
CONTEÚDO: U E BENJAMIN BAPTISTA		

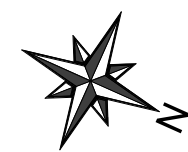

ÁRVORE FRUTÍFERA DE GRANDE PORTE

ÁRVORE FRUTÍFERA DE GRANDE PORTE

ÁRVORE FRUTÍFERA DE GRANDE PORTE

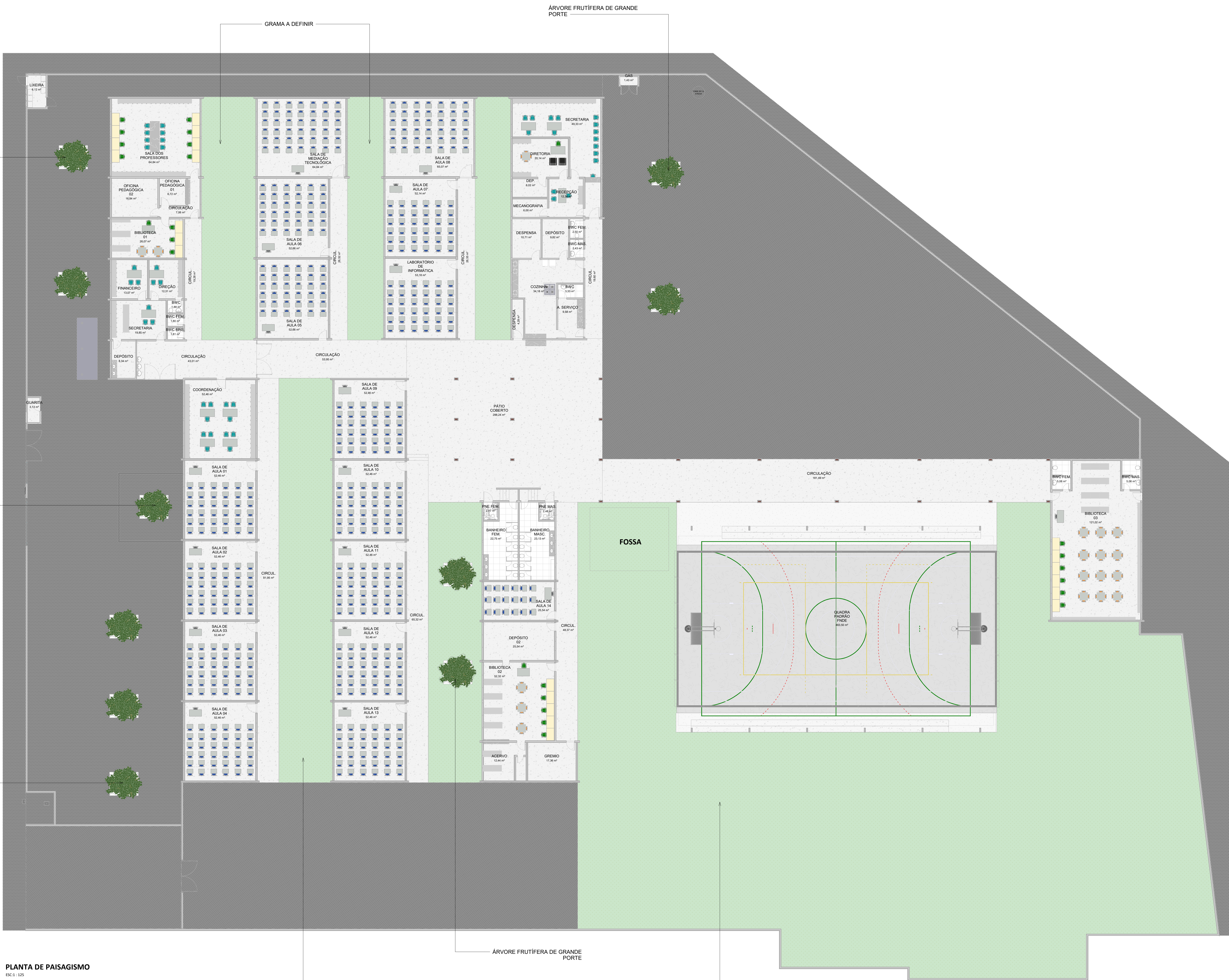

PLANTA DE PAISAGISMO
ESC: 1 : 325

ÁRVORE FRUTÍFERA DE GRANDE PORTE

GRAMA A DEFINIR

EDUCAÇÃO Secretaria de Estado da Educação / SEDUC		
PROJETO: U E BENJAMIN BAPTISTA		
PROJETO TIPO: PROJETO DE INFRAESTRUTURA EDUCACIONAL		
PROPRIETÁRIO:	NOME DO PROPRIETÁRIO CPF:	
AUTOR DO PROJETO:	ARQUITETO / ENGENHEIRO CAU / CREA	
RESPONSÁVEL TÉCNICO:	 ARQUITETO / ENGENHEIRO CAU / CREA	
APROVAÇÕES:		
OBSERVAÇÕES:		
COORDENAÇÃO: FADEX - Fundação Cultural e de Fomento à Pesquisa, Ensino, Extensão e Inovação RESPONSÁVEL TÉCNICO: Jorge Lima PROPRIETÁRIO: FADEX ENDEREÇO: RUA JONATAS BATISTA, 791 PRX LINDOLFO MONTEIR, CENTRO, 64000-400 Teresina - PI. DESENHISTA: Autor REVISÃO:		
DATA: 29/07/21 ESCALA: 1 : 125 FORMATO: A0 (841x1189)		
CONTEÚDO: U E BENJAMIN BAPTISTA		